

El plazo para solicitar la bonificación del IBI a familias numerosas concluye este viernes

El edil de Hacienda, José Miguel Muriel, ha recordado que las familias numerosas que quieran beneficiarse de la segunda bajada de impuestos de la legislación, relativa a la bonificación del Impuesto sobre

Bienes Inmuebles (IBI) de hasta el 50%, tienen de plazo para solicitarlo hasta mañana viernes, 31 de enero, tanto por el Registro de Entrada como haciendo uso de la sede electrónica.

PÁGINA 3



El alcalde de Benalmádena, Juan Antonio Lara, junto al concejal de Hacienda, José Miguel Muriel.

El Ayuntamiento invierte más de dos millones de euros en nuevos vehículos y mejoras para el servicio de Bomberos

El alcalde de Benalmádena y edil responsable del área de Seguridad Ciudadana, Juan Antonio Lara, ha detallado las numerosas actuaciones e inversiones que se han impulsado en 2024 y las previstas en 2025 para el Cuerpo

de Bomberos, donde se invierten en total más de dos millones de euros en equipamientos y mejoras en la prestación del servicio.

La adquisición de tres camiones nuevos por 1.150.000 euros y otro autobomba nodriza por

210.000 euros, la adjudicación y reemplazo de la uniformidad y trajes EPI por medio millón de euros más y las obras de adecuación en las instalaciones actuales para estancias de los efectivos por 130.000 euros son, entre

otras, partidas impulsadas desde la mitad del pasado año y principios de este 2025 por el nuevo gobierno municipal.

El primer edil ha subrayado la apuesta decidida por "sacar adelante partidas que den respues-

ta a las demandas históricas de nuestros Bomberos, cumpliendo así los compromisos adquiridos, tanto en la adquisición de equipamientos como en modernización del servicio con la renovación de la flota de vehículos". PÁGINA 5

Más de 2.500 deportistas participan en los Juegos Deportivos Municipales

PÁGINA 6

'Benalmádena Corresponsables' arranca mañana en el Edificio Innova

PÁGINA 4

Ven a tus gasolineras de **Carrefour ESTEPONA, MIJAS, VALLE DEL GUADALHORCE y TORREMOLINOS, te esperamos.**



-8%

todos los días

Por ser socio de



¿Vienes?

En repostajes en Estaciones de Servicio Carrefour. Acumulado en tu próximo ChequeAhorro.

FARMACIAS DE GUARDIA

DE 9:30H. A 9:30H.

JUEVES 30

BENALMÁDENA COSTA
C.c. Altos del Higuero
(Junto Carrefour)
Avda. Retamar s/n

VIERNES 31

ARROYO DE LA MIEL
C/ Lope de Vega 62

SÁBADO 1

ARROYO DE LA MIEL
C/ San Juan, 26
(Junto a Burguer King)



M-103 ESTUPA - TORREMUELLE

Urbanización Benalmarina	Estupa Tibetana	Benalmádena Pueblo	Arroyo de la Miel	Flatotel	Playabonita
6:55	6:56	7:00	7:13	7:26	7:33
7:20	7:21	7:25	7:39	7:52	8:00
7:40	7:41	7:45	7:59	8:12	8:20
7:45	7:46	7:51	8:07	8:22	8:30
8:20	8:21	8:26	8:42	8:57	9:05
8:50	8:51	8:57	9:14	9:30	9:38
9:15	9:16	9:22	9:39	9:55	10:03
9:45	9:46	9:52	10:09	10:25	10:33
10:15	10:16	10:22	10:39	10:55	11:03
10:50	10:51	10:57	11:14	11:30	11:38
11:15	11:16	11:22	11:39	11:55	12:03
11:40	11:41	11:47	12:04	12:20	12:28
12:10	12:11	12:17	12:34	12:50	12:58
12:30	12:31	12:37	12:54	13:10	13:18
12:55	12:56	13:02	13:19	13:35	13:43
13:20	13:21	13:27	13:44	14:00	14:08
13:45	13:46	13:52	14:09	14:25	14:33
14:10	14:11	14:17	14:34	14:50	14:58
14:30	14:31	14:37	14:55	15:12	15:20
14:50	14:51	14:57	15:15	15:32	15:40
15:20	15:21	15:27	15:44	16:00	16:08
15:45	15:46	15:52	16:09	16:25	16:33
16:10	16:11	16:17	16:34	16:50	16:58
16:35	16:36	16:42	16:59	17:15	17:23
16:55	16:56	17:00	17:18	17:34	17:43
17:25	17:26	17:30	17:47	18:01	18:10
17:50	17:51	17:55	18:12	18:26	18:35
18:15	18:16	18:20	18:37	18:51	19:00
18:50	18:51	18:55	19:12	19:26	19:35
19:10	19:11	19:14	19:29	19:42	19:50
19:35	19:36	19:40	19:57	20:11	20:20
20:00	20:01	20:05	20:22	20:36	20:45
20:30	20:31	20:35	20:52	21:06	21:15
20:55	20:56	21:00	21:17	21:31	21:40
21:20	21:21	21:25	21:42	21:56	22:05
21:45	21:46	21:50	22:07	22:21	22:30
22:05	22:06	22:10	22:27	22:41	22:50



M-103 TORREMUELLE - ESTUPA

Playabonita	Flatotel	Arroyo de la Miel	Benalmádena Pueblo	Estupa Tibetana	Urbanización Benalmarina
6:55	7:05	7:25	7:39	7:43	7:45
7:20	7:30	7:53	8:08	8:13	8:15
7:40	7:51	8:17	8:35	8:40	8:43
8:05	8:16	8:43	9:02	9:07	9:10
8:25	8:36	9:03	9:22	9:27	9:30
8:45	8:56	9:23	9:42	9:47	9:50
9:15	9:27	9:54	10:14	10:20	10:23
9:45	9:57	10:24	10:44	10:50	10:53
10:10	10:22	10:49	11:09	11:15	11:18
10:40	10:51	11:18	11:37	11:42	11:45
11:05	11:16	11:43	12:02	12:07	12:10
11:40	11:51	12:18	12:37	12:42	12:45
12:10	12:21	12:48	13:07	13:12	13:15
12:35	12:46	13:13	13:32	13:37	13:40
13:00	13:11	13:38	13:57	14:02	14:05
13:25	13:34	14:00	14:17	14:22	14:25
13:45	13:54	14:20	14:37	14:42	14:45
14:10	14:19	14:45	15:02	15:07	15:10
14:40	14:49	15:15	15:32	15:37	15:40
15:05	15:14	15:40	15:57	16:02	16:05
15:25	15:34	16:00	16:17	16:22	16:25
15:50	15:59	16:25	16:42	16:47	16:50
16:15	16:24	16:50	17:07	17:12	17:15
16:40	16:49	17:15	17:32	17:37	17:40
17:05	17:14	17:40	17:57	18:02	18:05
17:30	17:39	18:05	18:22	18:27	18:30
17:50	17:59	18:25	18:42	18:47	18:50
18:15	18:24	18:50	19:07	19:12	19:15
18:40	18:49	19:15	19:32	19:37	19:40
19:05	19:14	19:40	19:57	20:02	20:05
19:40	19:49	20:15	20:32	20:37	20:40
20:00	20:09	20:35	20:52	20:57	21:00
20:25	20:34	21:00	21:17	21:22	21:25
20:50	20:59	21:25	21:42	21:47	21:50
21:20	21:29	21:55	22:12	22:17	22:20
21:50	21:59	22:25	22:42	22:47	22:50
22:10	22:19	22:45	23:02	23:07	23:10
22:35	22:44	23:10	23:27	23:32	23:35
23:00	23:09	23:32	23:47	23:52	23:55

LUNES A VIERNES / MONDAYS TO FRIDAYS

WWW.URBANOSDEBENALMADENA.COM



TREN DE CERCANÍAS

ARROYO DE LA MIEL

Dirección Málaga

06.23; 06.58;
07.34; 07.54*;
08.14; 08.34*;
08.54; 09.14*;
09.34; 09.54;
10.14; 10.34; 10.54;
11.14; 11.34; 11.54;
12.14; 12.34; 12.54;
13.14; 13.34; 13.54;
14.14; 14.34; 14.54;
15.14; 15.34; 15.54;
16.14; 16.34; 16.54;
17.14; 17.34; 17.54;
18.14; 18.34; 18.54;
19.14; 19.34; 19.54;
20.14; 20.34; 20.54;
21.14; 21.34; 21.54;
22.14; 22.33;
23.03; 23.33;
00.03; 00.33

*Horario de Lunes a Viernes
Monday to Friday only

Dirección Fuengirola

05.50; 06.25
07.00; 07.22*;
07.41; 08.01*;
08.21; 08.41*;
09.01; 09.21; 09.41;
10.01; 10.21; 10.41;
11.01; 11.21; 11.41;
12.01; 12.21; 12.41;
13.01; 13.21; 13.41;
14.01; 14.21; 14.41;
15.01; 15.21; 15.41;
16.01; 16.21; 16.41;
17.01; 17.21; 17.41;
18.01; 18.21; 18.41;
19.01; 19.21; 19.41;
20.01; 20.21; 20.41;
21.01; 21.21; 21.41;
22.01; 22.31;
23.01; 23.31; 00.01

*Horario de Lunes a Viernes
Monday to Friday only

**NUEVA LINEA M - 107
SANTANGELO - MYRAMAR
- ARROYO DE LA MIEL**

Horario válido desde el 1 de julio 2024 | Timetable valid from July 1, 2024

Lunes a viernes / Mondays to Fridays



WWW.URBANOSDEBENALMADENA.COM

Santangelo Norte	Arroyo de la Miel	Bloques Myramar	Santangelo Norte
7:30	7:44	7:55	8:03
8:05	8:19	8:30	8:38
8:40	8:54	9:05	9:13
9:15	9:29	9:40	9:48
9:50	10:04	10:15	10:23
10:25	10:39	10:50	10:58
11:00	11:14	11:25	11:33
12:05	12:19	12:30	12:38
12:40	12:54	13:05	13:13
13:15	13:29	13:40	13:48
13:50	14:04	14:15	14:23
14:25	14:41	14:54	15:03
15:05	15:19	15:30	15:38
15:40	15:54	16:05	16:13
16:15	16:29	16:40	16:48
16:50	17:04	17:15	17:23
17:55	18:09	18:20	18:28
18:30	18:44	18:55	19:03
19:05	19:19	19:30	19:38
19:40	19:54	20:05	20:13
20:15	20:29	20:40	20:48
20:50	21:04	21:15	21:23
21:25	21:39	21:50	21:58



INFORMACIÓN DE INTERÉS

- AYUNTAMIENTO DE BENALMÁDENA: 952 579 800
- ALCALDÍA: 952 579 891
- APERTURAS: 952 579 944
- EXTRANJEROS: 952 579 972
- PLUSVALÍA: 952 579 928 / 932
- INTERVENCIÓN FACTURAS: 952 579 948
- CATASTRO: 952 579 933
- PADRÓN: 952 579 805
- PERSONAL: 952 579 954
- PLAYAS: 952 579 961
- SANIDAD: 952 579 830
- TRANSPORTES: 952 579 881
- TESORERÍA: 952 579 809 / 985
- URBANISMO: 952 579 876
- PUERTO DEPORTIVO: 953 577 022
- SERVICIOS OPERATIVOS: 952 562 214
- POLIDEPORTIVO ARROYO DE LA MIEL: 606 162 500

- EMERGENCIAS: 112 - 952 563 429
- POLICÍA LOCAL: 092 - 952 562 142
- BOMBEROS: 080 - 952 563 429
- GUARDIA CIVIL: 062
- POLICÍA NACIONAL: 091
- EMERGENCIAS SANITARIAS: 061
- PROTECCIÓN CIVIL: 952 562 655

- POLIDEPORTIVO BENALMÁDENA PUEBLO: 606 162 501
- EMABESA: 952 577 070
- PROVISE: 952 561 182
- INNOBEN: 952 563 586
- INNOVA (FESTEJOS Y JUVENTUD): 952 57 60 23
- CASA DE LA CULTURA: 952 444 689
- BENALFORMA: 952 562 085
- CENTRO DE FORMACIÓN PERMANENTE (OVOIDE) 952 566 549

BENALMÁDENA

- BIBLIOTECA ARROYO DE LA MIEL: 952 574 151
- BIBLIOTECA BENALMÁDENA PUEBLO: 952 448 592
- CENTRO DE EXPOSICIONES: 952 562 820
- MUSEO PRECOLOMBINO: 952 449 527
- CASTILLO DE BIL-BIL: 952 444 320
- CENTRO DE LA MUJER: 952 577 372
- OFICINA DE TURISMO: 952 442 494
- CENTRO DE SERVICIOS SOCIALES COMUNITARIOS Arroyo de la Miel. Tlf. 951922570
- CENTRO PARTICIPACIÓN MAYORES "ANICA TORRES" Arroyo de la Miel. Tlf. 952 578 056
- CENTRO PARTICIPACIÓN ACTIVA PARA MAYORES 'SILVESTRE GONZÁLEZ', Benalmádena Pueblo. Tlf. 952 448 619
- GUARDERÍA ARROYO DE LA MIEL: 952 442 035
- GUARDERÍA BENALMÁDENA PUEBLO: 952 562 132
- OFICINA TÉCNICA DE EMERGENCIAS - BOMBEROS: 952 57 63 14

TODOVISIÓN
ÓPTICA Y AUDIOLOGÍA

PLAZA COSTA DEL SOL, 1
TORREMOLINOS
TLF: 952 38 17 68

El plazo para solicitar la bonificación del IBI a familias numerosas concluye este viernes

Se trata de la segunda bajada de impuestos de la legislatura y se bonifica el recibo hasta un 50% a familias numerosas con una vivienda con valor catastral de 890 a 60.000 euros y un 40% para las que oscilan entre 60.001 y 200.000 euros. Esta medida es compatible con la de Ciudadano Ejemplar

El edil de Hacienda, José Miguel Muriel, ha recordado que las familias numerosas que quieran beneficiarse de la segunda bajada de impuestos de la legislatura, relativa a la bonificación del Impuesto sobre Bienes Inmuebles (IBI) de hasta el 50%, tienen de plazo para solicitarlo hasta mañana viernes, 31 de enero, tanto por Registro de Entrada como por sede electrónica.

Esta bajada de impuestos llega tras la inclusión impulsada por el gobierno de Juan Antonio Lara del artículo 8 de la Ordenanza Fiscal reguladora del IBI, una bonificación compatible con ser Ciudadano Ejemplar. La medida entró en marcha tras abrirse el plazo de inscripción a principios de enero

y su publicación en el BOP del cambio normativo.

Así, se contempla la bonificación del 50% en aquellas familias numerosas con una vivienda con valor catastral de 890 a 60.000 euros; un 40% para las que oscilan entre 60.001 y 200.000 euros; un 30% para las de 200.001 a 450.000 euros, y un 20% para el resto de los inmuebles con un valor catastral superior.

Requisitos

Entre algunos de los requisitos necesarios, los beneficiarios deberán tener reconocida la condición de familia numerosa, debiendo aportar el título o carnés que así lo acrediten, expedidos por la administración competente, la autonómica, y



pertenecientes a todos los miembros de dicha familia.

Además, el inmueble para el que se solicita la bonificación debe ser la vivienda habitual del titu-

lar que resulte sujeto pasivo del impuesto. A estos efectos, se entenderá por vivienda habitual aquella en la que se encuentren empadronados, a la fecha de la solicitud, la mayor

parte de los miembros que constituyen la familia numerosa.

Familia numerosa

Los requisitos que el gobierno andaluz estable-

ce para obtener el carné de familia numerosa incluyen a aquellas familias constituidas por uno o dos ascendientes con dos hijos o hijas, sean o no comunes, siempre que al menos uno de estos hijos o hijas sea discapacitado o esté incapacitado para trabajar; dos ascendientes, cuando ambos fueran discapacitados, o, al menos, uno de ellos tuviera un grado de discapacidad igual o superior al 65%, o estuvieran incapacitados para trabajar, con dos hijos o hijas, sean o no comunes.

En la web municipal del Ayuntamiento de Benalmádena se puede consultar el calendario fiscal completo de 2025, en el que se detallan plazos, lugar y medios de pago de los impuestos y tasas municipales.

CINE CLUB MAS MADERA

EL MAL NO EXISTE
UNA PELÍCULA DE RYUSUKE HAMAGUCHI
HITOSHI OMIKA RYO NISHIKAWA
RYUJI KOSAKA AIKKA SHIBUTANI HAZUKI KIKUCHI HIROYUKI MOURA YUTO TOKI TAJIRO TAMURA

JUEVES 30 de ENERO DE 2025
20.00 HORAS
CASA DE LA CULTURA

Benalmádena
DELEGACIÓN DE CULTURA



CORTE PROGRAMADO DE SUMINISTRO DE AGUA

EMABESA comunica que, con motivo de las obras de mejora y mantenimiento en la red principal de **BENALMÁDENA PUEBLO, Avd. Chorrillo**, se producirá un corte en el suministro de abastecimiento de agua potable en dicha zona el día **30 de ENERO 8:00 a 16:00 horas**.

Este corte de suministro se hace necesario por motivo de las obras de mejora descritas.

EMABESA lamenta este corte de suministro a las zonas afectadas.

CALLES AFECTADAS:

TODOS EL PUEBLO

Cambia de ubicación el primer taller de 'Corresponsables'

El programa 'Benalmádena Corresponsables' arranca mañana viernes, 31 de enero, con su primera sesión que consistirá en el taller "Misión Posible 1: Al rescate de las emociones". La actividad se llevará a cabo en horario de 9.30 a 11.30 horas en el Edificio Innova y no en las dependencias de Bienestar Social, como se había anunciado inicialmente, debido al gran número de inscripciones recibidas, lo que ha hecho que la primera sala se quede pequeña.

En esta primera sesión se contará con la psicóloga Pilar Fernández, quien abordará la gestión emocional en el ámbito familiar, enseñando a reconocer y manejar las emociones, y proporcionando herramientas a padres, madres y tutores para ayudar a los menores en este proceso.



Áurea Peralta, edil de Bienestar Social.

'Misión Posible 1: Al rescate de las emociones' será por tanto el primero de cinco talleres diseñados para ofrecer soluciones a problemáticas comunes en las familias, con el objetivo último de prevenir el absentismo escolar.

Estas temáticas han sido elegidas para ser abordadas en los talleres debido a la detección de estos problemas dentro del Aula de

Intervención Socioeducativa, proyecto del cual forma parte Pilar Fernández, psicóloga del mismo, y Carmen Rico, profesora. Son necesidades detectadas por ambas profesionales, además de demandadas por los padres de los alumnos, que se encuentran sin herramientas suficientes para hacerles frente.

Próximas sesiones

En próximas sesiones también se profundizará en cuestiones como la gestión de nuevas tecnologías, cómo abordar conversaciones difíciles con los hijos y la resolución de conflictos familiares, todos ellos problemas recurrentes señalados tanto por los



El taller se celebrará en el Edificio Innova debido a la cantidad de inscripciones recibidas.

Este programa es resultado, por segundo año consecutivo, de un convenio de colaboración entre la Consejería de Inclusión Social, Juventud, Familias e Igualdad de la Junta de Andalucía y el Ayuntamiento de Benalmádena, con financiación del Ministerio de Igualdad

profesionales como por los propios padres.

Esta iniciativa refuerza el compromiso del Ayuntamiento de Benalmádena con el bienestar de las familias y la educación integral de los menores, promoviendo espacios de aprendizaje y desarrollo

emocional.

La edil del ramo, Áurea Peralta, ha señalado que este programa es resultado, por segundo año consecutivo, de un convenio de colaboración entre la Consejería de Inclusión Social, Juventud, Familias e Igualdad de la Junta

de Andalucía y el Ayuntamiento de Benalmádena, con financiación del Ministerio de Igualdad, para realizar acciones de conciliación y corresponsabilidad en el marco del Plan Corresponsables, del que Benalmádena es beneficiaria.

Asociación Cultural BEN-AL-ARTE presenta



AEROLÍNEAS DEL AMOR
HUMOR Y AMOR EN PILDORAS

Grupo de Teatro Municipal de Adultos

CPA Silvestre González

PLAZA DE ANDALUCIA S/N Benalmádena Pueblo

31 de enero de 2025 a las 19h00

Organiza



Colaboran



CPA Silvestre
González

TIENDA ESOTÉRICA

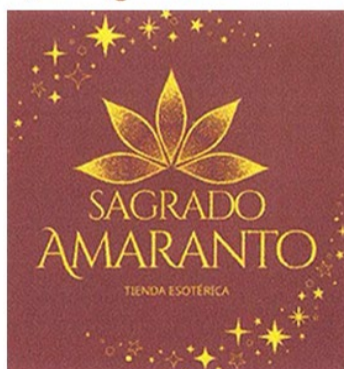

CONSULTAS DE TAROT
10 minutos 10 euros

VELAS, INCIENSOS, ARTÍCULOS
ESOTÉRICOS, HIERBAS, AGUAS,
ACEITES, JABONES, AMULETOS,
TAROTS, PIEDRAS NATURALES,
RITUALES, BISUTERÍA y ¡Mucho
más!

C/ ALCALDE ANTONIO GARCÍA, LOCAL A
BENALMÁDENA - MÁLAGA - 29631
TELÉFONO +34 672 437 697

Horario: Lunes a Viernes de 10.30 a 14.30 y 17.30 a 21.30

Asesoría **NARBONA**

**JOSE LUIS
NARBONA
LEIVA**

C/. Vendeja, 40-1º
Telfs. 952 212 603 - 952 222 792
Fax: 952 603 549
29001 MÁLAGA

BOUTIQUE DEL PAN
PASTELERIA

dulcypan

C/ Río Mesa, 13
(Residencial Barbarela)
Tel. 95 238 69 44 - TORREMOLINOS

MESÓN C/ BULTO, 24
LA TRALLA

C/ BULTO, 24

LA CARIHUELA - TORREMOLINOS

RESERVAS 952 37 01 56

ESPECIALISTAS EN ARROCES
PATA DE PULPO A LA BRASA
CARNES A LA PIEDRA

LUNES A VIERNES MENÚ DEL DÍA

LA MEJOR CALIDAD A LOS MEJORES PRECIOS

El Ayuntamiento invierte más de dos millones de euros en nuevos vehículos y mejoras para el servicio de Bomberos

El alcalde, Juan Antonio Lara, ha subrayado la apuesta decidida por “sacar adelante partidas que den respuesta a las demandas históricas de nuestros Bomberos, cumpliendo así los compromisos adquiridos, tanto en la adquisición de equipamientos como en modernización del servicio con la renovación de la flota de vehículos”

El alcalde de Benalmádena y edil responsable del área de Seguridad Ciudadana, Juan Antonio Lara, ha detallado las numerosas actuaciones e inversiones que se han impulsado en 2024 y las previstas en 2025 para el Cuerpo de Bomberos, donde se invierten en total más de dos millones de euros en equipamientos y mejoras en la prestación del servicio.

La adquisición de tres camiones nuevos por 1.150.000 euros y otro autobomba nodriza por 210.000 euros, la adjudicación y reemplazo de la uniformidad y trajes EPI por medio millón de euros más y las obras de adecuación en las instalaciones actuales para estancias de los efectivos por 130.000 euros son, entre otras, partidas impulsadas desde la mitad del pasado año y principios de este 2025 por el nuevo gobierno municipal.

Entre esas partidas, también se ha realizado una inversión de más de 68.000 euros en el anteproyecto del futuro Centro Municipal de Emergencias, un espacio en el que se inicia la tramitación con la mirada puesta en dotar en un futuro al municipio de un espacio conjunto para Bomberos, Protección Civil y otros servicios relacionados con Emergencias y Seguridad Ciudadana.

En lo que se refiere a los tres camiones, el procedimiento se ha adjudicado en estos últimos días e implica nuevos camiones (Volvo) con equipamiento de primer nivel y actualizados. En concreto, se trata de una bomba urbana ligera, otra urbana pesada y una más, rural pesada, con un plazo de entrega prevista para finales de 2025. Estos camiones sustituyen a los actuales en servicio, donde la mayoría acumulan entre dos y tres décadas de uso continuo.

Así, Juan Antonio Lara ha destacado que estas inversiones en camiones, que se suman a otros vehículos aportados por Mancomunidad de Municipios de la Costa del Sol Occidental, implican “modernizar” el equipamiento para nues-



Adjudicada la compra de tres camiones nuevos con tecnología punta por 1.150.000 euros, a los que se sumará la compra uniformes y trajes EPIS por 510.000 euros y 130.000 euros más para dignificar durante este 2025 las estancias de los efectivos

tros agentes, dotando a los efectivos de herramientas y tecnologías que permitan afrontar su día a día con más seguridad y considerables mejoras”. “Estamos sacando adelante partidas que den respuesta a las demandas históricas de nuestros Bomberos, cumpliendo así los compromisos adquiridos, tanto en la adquisición de equipamientos como en modernización del servicio con renovación de la flota de vehículos”.

Para completar esa renovación, está en marcha la contratación de urgencia de un camión autobomba nodriza que supone una inversión de 210.000 euros y un plazo estimado de entrega para mayo de este año; está en estudio la adquisición de una nueva autoescalera de 42 metros, 10 metros más alta que la actual, “que también arrastra más de 20 años de antigüedad”; y la revisión, el mantenimiento y reparaciones en todos los vehículos del servicio, la cual se ha llevado a cabo en el tramo final del 2024.

Más mejoras

Durante el pasado ejercicio, Bomberos también ha incorporado un sistema de

megafonía digital IP integral en el edificio que permite avisos programados y la posibilidad de comunicación remota, con pantalla de visualización en cocheras. En cuanto a equipamiento, se han adquirido 40 mangueras de 25 milímetros y 10 de 45 milímetros para reservas, tres electrobombas de alta capacidad de evacuación, diverso material de seguridad para las instalaciones, material informático y tecnológico, todo ello con una inversión de 50.000 euros. También se han impulsado 46.200 euros para la gestión del suministro de 45 nuevos hidrantes homogeneizados y personalizados para instalar en 2025 en diferentes puntos de la ciudad.

Respecto a los trajes EPIS y uniformes de los efectivos, desde el área se ha puesto en marcha la limpieza y desinfección de equipos de protección personal por dos años con un coste de 25.800 euros, el servicio de revisión, mantenimiento correctivo y certificación de los equipos de respiración, detección de gases y compresor, por dos años con un coste de 21.700 euros, el nuevo contrato en proceso de adjudicación de uniformidad y EPIS, por



un valor de 510.600 euros, trajes especiales para riesgos específicos con los que no contaban hasta ahora los Bomberos.

Personal

En materia de personal, se

está trabajando en el inicio del nuevo estudio de Relación de Puestos de Trabajo del servicio. Así, y en atención a la propuesta de la Jefatura, se han incluido cuatro nuevos puestos de cabo de Bomberos para 2025, para

que la suma ascienda a 10 cabos. Por último, se ha incluido en el presupuesto municipal 2025 el incremento de la plantilla para 2025 de dos plazas de bombero, sumadas a las tres vacantes actuales.



La Cocina de Elisa

☎ 952 03 99 50 📞 622 51 51 13

COME SANO TODOS LOS DÍAS

Si no tienes tiempo, cocinamos para ti

www.lacocinadeelisa.es

¡NO COCINES MÁS!

Entra ahora en nuestra web y elige tus platos favoritos

Pide tu comida para toda la semana
Comida casera a domicilio

Además tenemos nuevos packs semanales que te gustarán mucho

Visita nuestra web o solicita más información en nuestro correo electrónico
www.lacocinadeelisa.es · info@lacocinadeelisa.es

PEDIDOS



952 03 99 50
(TELÉFONO)



622 51 51 13
(WHATSAPP)

Avda. del Gamonal nº11. Local 3
(entre Edificio Júpiter y Minerva)
BENALMÁDENA

Más de 2.500 deportistas competirán en los Juegos Deportivos Municipales

Aumentan los deportes en liza hasta un total de 15, sumándose judo, mini pádel y mini pádel-fútbol a otras modalidades deportivas como fútbol 7, fútbol sala, baloncesto y voleibol, que tradicionalmente tienen una gran aceptación

El concejal de Deportes, Alejandro Carretero, presentó ayer en las instalaciones del Polideportivo de Arroyo de la Miel la edición número 42 de los Juegos Deportivos Municipales de Benalmádena, en la que compiten más de 2.500 jugadores. Las disciplinas con más participación de equipos para este año son fútbol 7 (41 equipos), fútbol sala (13), baloncesto (10) y voleibol (10), en sus diferentes categorías.

Carretero ha subrayado que el Ayuntamiento de Benalmádena impulsa así una competición escolar, "con una filosofía educativa y participativa, donde se inculcan los diferentes valores que vienen acompañados de la práctica deportiva". Entre ellos, el Ayuntamiento promueve valores que se refuerzan con el deporte como cooperación, igualdad, esfuerzo, compañerismo, aceptación de reglas y otros entre los diferentes colegios, institu-



Juegos Deportivos Municipales 2024.

tos y entidades deportivas que trabajan con niños y jóvenes en el municipio.

Nuevas modalidades

Durante su intervención, el edil destacó que se han alcanzado un total de 15 modalidades deportivas, pues a las que cada año gozan de una mayor aceptación se han sumado otras como judo, mini pádel y mini pádel-fútbol, que "complementan la gran oferta de los Juegos Deportivos, que cuentan con mucha solera y por los que han pasado un gran número

de deportistas procedentes de nuestra ciudad y de toda la provincia a lo largo de muchos años", recordaba Carretero.

Los Juegos Deportivos Municipales presentan dos grupos, el concerniente al deporte de equipos, que arrancó con fútbol 7 en noviembre, sumándose a partir de este sábado otras disciplinas como fútbol sala y baloncesto, y posteriormente voleibol, balonmano, hockey y mini pádel-fútbol; y el deporte a nivel individual, con atletismo, patinaje, bádminton, tenis de



En esta competición, que alcanza su 42ª edición, se integran los diferentes colegios, institutos y entidades deportivas de Benalmádena con una filosofía educativa y participativa, para fomentar los valores del deporte

mesa, gimnasia rítmica, ajedrez, judo y mini-pádel.

Categorías

Respecto a las categorías convocadas, este año se podrá participar desde Prebenjamín (Primero y Segundo de Primaria) hasta Juvenil, siendo las formaciones mixtas las predominantes. Cabe recordar que el pasado sábado, 25 de enero, se llevó a cabo una jornada de concentración, con partidos amistosos de los equipos de fútbol sala, baloncesto y voleibol.

"El resto de modalidades deportivas arrancarán a lo largo de este mes de febrero,

para finalizar la competición el 17 de mayo con las finales y la ceremonia de entrega de medallas para los ganadores", ha subrayado el edil de Deportes. La mayoría de encuentros se disputan los sábados por la mañana en el Polideportivo de Arroyo de la Miel, mientras que el atletismo y el fútbol 7 se juegan entre semana.

Apuesta por el deporte

Por último, Carretero quiso ensalzar la apuesta que está realizando el Ayuntamiento de Benalmádena por el deporte. "Hemos puesto un gran empeño en albergar competiciones deporti-

vas de primer nivel y mejorar nuestras instalaciones deportivas. Nuestra ciudad cuenta con grandes deportistas y clubes con logros históricos y vamos a seguir incidiendo en que se conozca a Benalmádena como destino deportivo a nivel internacional".

En las últimas semanas, Benalmádena ha acogido el Campeonato de Andalucía de Taekwondo en la categoría Cadete y sus instalaciones han servido para los entrenamientos de pretemporada y partidos amistosos de los RedSticks, la Selección Española de hockey hierba masculino.

CARPETA
CIUDADANA



REGISTRO ELECTRÓNICO
PADRÓN
URBANISMO
GESTIÓN TRIBUTARIA
TRAMITACIÓN ELECTRÓNICA
TABLÓN DE ANUNCIOS
Y MUCHOS MÁS

Acceso a los trámites públicos de forma sencilla, rápida y cómoda

SEDE ELECTRÓNICA BENALMÁDENA

<https://sede.benalmadena.es>



Trámites Online 24 horas 365 días al año

Hospital Vithas Xanit Internacional

Nuestra especialidad más importante: saber cuidarte.

Excelencia médica, calidad asistencial y más de 40 especialidades, todo para seguir mejorando y ser cada día la mejor opción para ti.

Hospital Vithas Xanit Internacional
Av. de los Argonautas (29630)
Benalmádena, Málaga.

Pide cita en vithas.es
o descarga la App
escaneando este QR



vithas
vivir para cuidarte



El Centro de Exposiciones inaugura el nuevo año con el fotógrafo Francesc Català-Roca

La muestra abrirá sus puertas mañana viernes con más de 80 imágenes icónicas, pudiendo visitarse de forma gratuita hasta el 25 de abril

El Centro de Exposiciones de Benalmádena inaugura mañana viernes la temporada. La primera muestra tendrá como protagonista al prestigioso fotógrafo Francesc Català-Roca y 80 imágenes icónicas que harán vibrar a los amantes de la fotografía.

Francesc Català-Roca, pionero de la fotografía documental en la posguerra española, inmortalizó la esencia de la vida urbana y rural, captando como nadie el entorno social, político y cultural de una época. Sus retratos de la bohemia y la vida cultural son una revolución visual que definió la fotografía de calle.

Para albergar sus obras, el centro ha realizado unos trabajos de puesta a punto que días atrás visitaba el alcalde de Benalmádena, Juan Antonio Lara, quien incidió en que estas han sido unas "obras muy necesarias que permiten que el espacio expositivo esté en perfecto estado de revista para albergar un año cultural intenso que apostará por la calidad de sus muestras y por la cultura en Benalmádena para disfrute de todos nuestros vecinos y visitantes".



El alcalde en su visita al Centro de Exposiciones durante los trabajos de puesta a punto.

Así, el primer edil recordó que este centro de la Costa ha albergado tras el cambio de gobierno "numerosas muestras de alto nivel artístico y cultural con la intención de posicionarlo como referente en toda la provincia de Málaga, entre ellas, 'Pablo Picasso, Obra Gráfica', una muestra en la que se trabaja para que las obras puedan exponerse de manera permanente. Además, el centro ha contactado con trabajos de grandes artistas como Miquel Barceló, Ouka Leele o Ágatha Ruiz de la Prada, crea-

dores rompedores urbanos y obras de arte creadas bajo el agua como la muestra 'Ocean Collection', del gran Manuel Fernández. "Para este año, este Centro de Exposiciones ha preparado un programa de primer nivel que arrancará a finales de este mes y del que podrán disfrutar vecinos y visitantes, así como se apuesta de manera decidida este año por continuar con talleres y actividades dirigidas a las familias para dar a conocer a los más pequeños el espacio expositivo y las

obras que en él se exponen", añadió.

Tras la inauguración mañana de "Català-Roca: La lucidez en la mirada", la muestra quedará abierta al público hasta

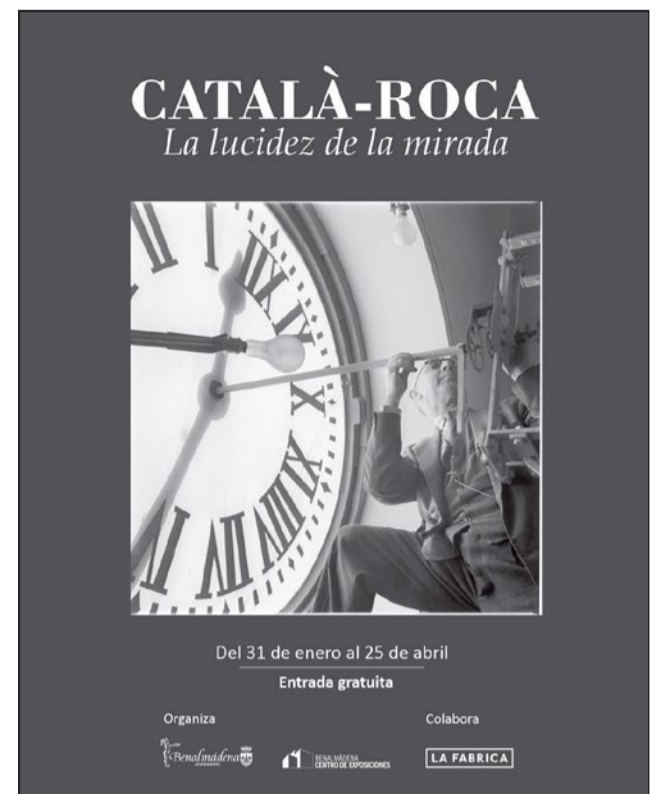

Para este año, "hemos preparado un programa de primer nivel para un centro que ha contado con grandes exposiciones como 'Pablo Picasso, Obra Gráfica' y obras de grandes artistas como Miquel Barceló, Ouka Leele o Ágatha Ruiz de la Prada", señaló el alcalde

el 25 de abril, pudiendo visitarse de forma gratuita en el siguiente horario: Miércoles a sábado de 9.30 a 13.30 horas y de 17.00 a 19.00 horas. Domingos y festivos, de 10.00 a 14.00 horas.

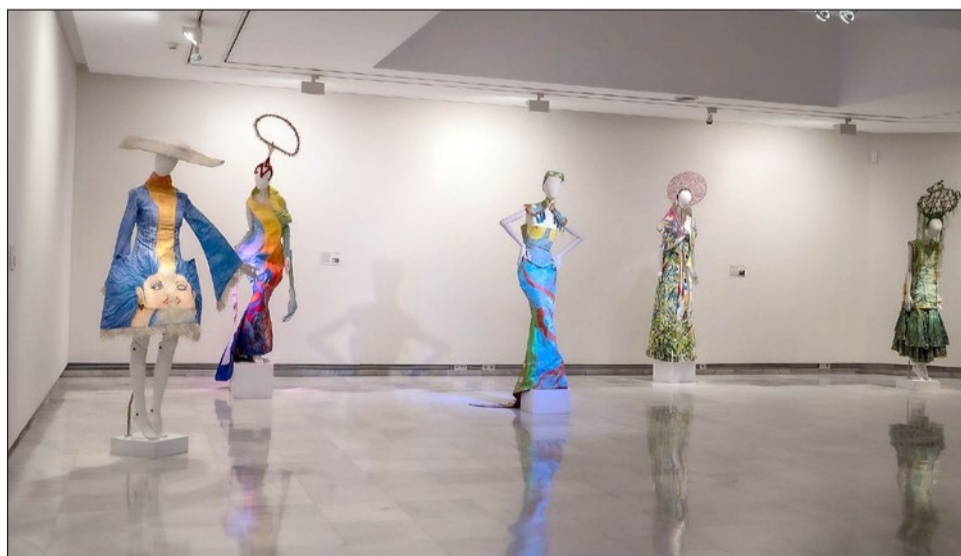

"Ocean Collection" de Manuel Fernández fue una de las exposiciones del pasado año.

BAR RESTAURANTE
PEPE RIOS

ESTAMOS ABIERTOS
CALLE CHIRIVA, 9 LA CARIHUELA

Oficina en alquiler



370 € mes

15,8 m2, en Edificio **ACEB** (Arroyo de la Miel).

Sistema de seguridad y climatización.

Aparcamiento, estación de tren y parada de bus, a 3 minutos. Luz, agua y wifi incluidos.

952 44 04 05
673 74 49 04

comercial@acebbenalmadena.es



El cineclub cierra el mes de enero con "El mal no existe"

Con el último jueves de enero llega también la última proyección de este mes en el cineclub "Más Madera" que hoy ofrecerá una película japonesa a todo aquel que quiera acercarse a las 20.00 horas al Salón de Actos de la Casa de la Cultura, previo abono de 3 euros para no socios y de 2 euros si se

es socio del colectivo.

"El mal no existe" es la propuesta de hoy, una cinta en la que su director y guionista, Ryūsuke Hamaguchi, explora cómo se ve afectada la vida de un padre y su hija cuando descubren que cerca de su casa se va a construir un glamoroso camping para que los

habitantes de la ciudad hagan cómodas escapadas a la naturaleza, pero que dejará una huella en su entorno.

La crítica ha dicho de ella que se trata de un "Delicado prodigio, es cine carnal, emocionante y con una extraña vibración interior casi hipnótica. Es una película memorable".



EL TIEMPO



mín. **11°C** / máx. **17°C**

Cielos muy nubosos, con precipitaciones débiles y ocasionales, poco probables en el litoral, abriéndose en general grandes claros a lo largo del día. En el extremo occidental de la provincia, probables chubascos ocasionales de madrugada que pueden ir acompañados de tormentas y granizo pequeño. Temperaturas mínimas sin cambios o en ligero ascenso; máximas en descenso, localmente sin cambios. Vientos moderados a fuertes del noroeste, con rachas ocasionalmente muy fuertes.



LOTERÍAS



La Primitiva

Lunes 27-01-2025

LA PRIMITIVA

24-27-28-30-33-47 / C: 11 - R: 0



El Gordo

Domingo 26-01-2025

EL GORDO

8-26-35-39-44 / Nº CLAVE: 7

EL NOTICIERO
www.elnoticierodigital.com

HORÓSCOPOS

- ARIES.** - Al igual que ayer, hoy tenderá a ser un día de encontronazos; tendrás que pensar muy bien en lo que vas a decir antes de hacerlo.
- LIBRA.** - Contarás hoy con una fuerte energía física y sexual, Libra, pero tendrás que tener cuidado para no idealizar demasiado las relaciones que mantienes.
- TAURO.** - Disfrutarás hoy de buenos aspectos para todo lo relacionado con los asuntos monetarios. Tus actividades estarán bien remuneradas.
- ESCORPIO.** - Escorpio, no dejes de aprovechar todas las oportunidades que se te presenten hoy, porque tardarán en volver a hacerlo.
- GÉMINIS.** - Tu intelecto y buena disposición harán que consigas avanzar en el ámbito laboral: ponte manos a la obra con tus nuevos proyectos.
- SAGITARIO.** - Este será un día en el que los viajes y los contactos con todo lo relacionado con el exterior se encontrarán con unos magníficos aspectos.
- CÁNCER.** - Este día será un día con aspectos positivos para las actividades de alguna manera relacionadas con la enseñanza y el aprendizaje.
- CAPRICORNIO.** - Quizá ya te estés imponiendo nuevas metas y empieces en este día a trabajar para conseguirlas; además, la suerte estará de tu parte.
- LEO.** - Tal vez hoy te surja alguna buena oportunidad para realizar un viaje de placer, Leo; si es posible, no lo dejes estar.
- ACUARIO.** - Este será un día en el que podrías recibir el reconocimiento a tu trabajo, Acuario, pero tal vez sientas que no te están dando lo que mereces realmente.
- VIRGO.** - Ten cuidado hoy con todo lo que hagas o digas, Virgo, porque podrías acabar enfrentándote a alguien.
- PISCIS.** - Las contrariedades que estás sufriendo ahora podrían tener su origen en el desgaste, Piscis, es decir, es posible que necesites descansar un poco.

Asador Café-Bar Casa Miguel
NUESTROS PLATOS DEL DÍA
Martes: Migas Cortijeras
Miércoles: Cazuela de Fideos y Marisco
Jueves: Judiones con Chorizo
Viernes: Arroz Caldoso
Avda. de la Constitución, 61 Tfn.: 951 468 667
Junto Policía Local - Benalmádena 647 234 766

63

Aniversario
1961 - 2024

¡Visita nuestras redes
sociales y consulta los
talleres creativos!

Govez
TALLERES CREATIVOS

Govez
Fundada en 1961

compra online 
www.govez.es



PAPELERÍA

SUMINISTROS DE OFICINA

BELLAS ARTES

IMPRENTA