

## El Cartero Real recoge estos días las cartas de los más pequeños

Benalmádena celebrará hoy una fiesta en Pueblosol en honor del emisario real y repetirá mañana viernes en el Recinto Ferial 'Los Nadales' de Benalmádena Pueblo

PÁGINA 5



## La Junta concede dos subvenciones a Benalmádena para mejorar instalaciones deportivas

El municipio recibe dos subvenciones, una por valor de 200.000 euros y otra por 12.837 euros

PAGINA 6

## El Campeonato de Tenis de Mesa de Andalucía reúne en Benalmádena a más de 900 deportistas

Más de 900 deportistas se dieron cita en el Polideportivo de Arroyo de la Miel entre el 26 y el 30 de diciembre gracias al Campeonato de Tenis de Mesa de Andalucía, evento que se pudo seguir en directo a través del canal de Youtube de la Federación Andaluza de Tenis de Mesa.

El torneo acogió a deportistas llegados desde diferentes puntos de Andalucía, más de 900 personas inscritas,



y alrededor de 1500 entre familiares, amigos, entrenadores, árbitros, organización y público.

La participación ha aumentado considerablemente respecto a otras ediciones, apuntan desde la organización. Las pruebas en categorías inferiores se disputaron los días 26, 27 y 28, mientras que la categoría absoluta y los veteranos jugaron el 29 y el 30 de diciembre.

PÁGINA 7

**Desde 2008**  
**Asador**  
**Café - Bar**  
**Casa Miguel**

**ABRIMOS LOS DIAS**  
**24, 25 y 31 de Diciembre**  
**1 y 6 de Enero**

**PREVIA RESERVA DE MESA**  
**Llámanos al 647 234 766**

Avda. de la Constitución, 61  
 Junto Policía Local - Benalmádena

Tlfm.: 951 468 667  
 647 234 766

**Ven a tus gasolineras de**  
**Carrefour ESTEPONA, MIJAS,**  
**VALLE DEL GUADALHORCE y**  
**TORREMOLINOS, te esperamos.**

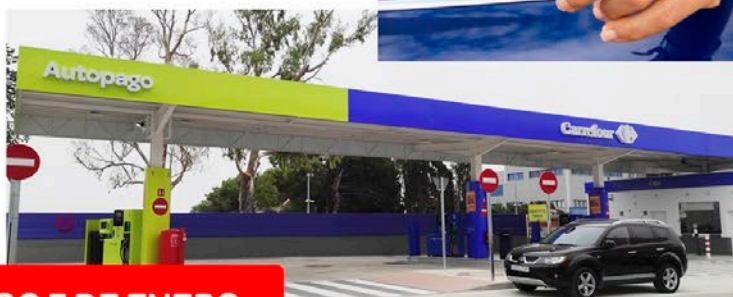

# -8%

**todos los días**

Por ser socio de



*¡Vienes!*

En repostajes en Estaciones de Servicio Carrefour.  
Acumulado en tu próximo ChequeAhorro.

**ABRIMOS DOMINGO 5 DE ENERO**



**FARMACIAS DE GUARDIA**

DE 9:30H. A 9:30H.

**JUEVES 2**

ARROYO DE LA MIEL  
Urb. Miramar TIVOLI

**VIERNES 3**

ARROYO DE LA MIEL  
Pasaje Alhambra s/n

**SÁBADO 4**

ARROYO DE LA MIEL  
Boulevard, 8



**INFORMACIÓN DE INTERÉS**

- AYUNTAMIENTO DE BENALMÁDENA: 952 579 800
- ALCALDÍA: 952 579 891
- APERTURAS: 952 579 944
- EXTRANJEROS: 952 579 972
- PLUSVALÍA: 952 579 928 / 932
- INTERVENCIÓN FACTURAS: 952 579 948
- CATASTRO: 952 579 933
- PADRÓN: 952 579 805
- PERSONAL: 952 579 954
- PLAYAS: 952 579 961
- SANIDAD: 952 579 830
- TRANSPORTES: 952 579 881
- TESORERÍA: 952 579 809 / 985
- URBANISMO: 952 579 876
- PUERTO DEPORTIVO: 953 577 022
- SERVICIOS OPERATIVOS: 952 562 214
- POLIDEPORTIVO ARROYO DE LA MIEL: 606 162 500

- EMERGENCIAS: 112 - 952 563 429
- POLICÍA LOCAL: 092 - 952 562 142
- BOMBEROS: 080 - 952 563 429
- GUARDIA CIVIL: 062
- POLICÍA NACIONAL: 091
- EMERGENCIAS SANITARIAS: 061
- PROTECCIÓN CIVIL: 952 562 655

- POLIDEPORTIVO BENALMÁDENA PUEBLO: 606 162 501
- EMABESA: 952 577 070
- PROVIDE: 952 561 182
- INNOBEN: 952 563 586
- INNOVA (FESTEJOS Y JUVENTUD): 952 57 60 23
- CASA DE LA CULTURA: 952 444 689
- BENALFORMA: 952 562 085
- CENTRO DE FORMACIÓN PERMANENTE (OVOIDE) 952 566 549

**BENALMÁDENA**

- BIBLIOTECA ARROYO DE LA MIEL: 952 574 151
- BIBLIOTECA BENALMÁDENA PUEBLO: 952 448 592
- CENTRO DE EXPOSICIONES: 952 562 820
- MUSEO PRECOLOMBINO: 952 449 527
- CASTILLO DE BIL-BIL: 952 444 320
- CENTRO DE LA MUJER: 952 577 372
- OFICINA DE TURISMO: 952 442 494
- CENTRO DE SERVICIOS SOCIALES COMUNITARIOS Arroyo de la Miel. Tlf. 951922570
- CENTRO PARTICIPACIÓN MAYORES "ANICA TORRES" Arroyo de la Miel. Tlf. 952 578 056
- CENTRO PARTICIPACIÓN ACTIVA PARA MAYORES 'SILVESTRE GONZÁLEZ', Benalmádena Pueblo. Tlf. 952 448 619
- GUARDERÍA ARROYO DE LA MIEL: 952 442 035
- GUARDERÍA BENALMÁDENA PUEBLO: 952 562 132
- OFICINA TÉCNICA DE EMERGENCIAS - BOMBEROS: 952 57 63 14



**M-103 ESTUPA - TORREMUELLE**

Urbanización Benalmarina	Estupa Tibetana	Benalmádena Pueblo	Arroyo de la Miel	Flatotel	Playabonita
6:55	6:56	7:00	7:13	7:26	7:33
7:20	7:21	7:25	7:39	7:52	8:00
7:40	7:41	7:45	7:59	8:12	8:20
7:45	7:46	7:51	8:07	8:22	8:30
8:20	8:21	8:26	8:42	8:57	9:05
8:50	8:51	8:57	9:14	9:30	9:38
9:15	9:16	9:22	9:39	9:55	10:03
9:45	9:46	9:52	10:09	10:25	10:33
10:15	10:16	10:22	10:39	10:55	11:03
10:50	10:51	10:57	11:14	11:30	11:38
11:15	11:16	11:22	11:39	11:55	12:03
11:40	11:41	11:47	12:04	12:20	12:28
12:10	12:11	12:17	12:34	12:50	12:58
12:30	12:31	12:37	12:54	13:10	13:18
12:55	12:56	13:02	13:19	13:35	13:43
13:20	13:21	13:27	13:44	14:00	14:08
13:45	13:46	13:52	14:09	14:25	14:33
14:10	14:11	14:17	14:34	14:50	14:58
14:30	14:31	14:37	14:55	15:12	15:20
14:50	14:51	14:57	15:15	15:32	15:40
15:20	15:21	15:27	15:44	16:00	16:08
15:45	15:46	15:52	16:09	16:25	16:33
16:10	16:11	16:17	16:34	16:50	16:58
16:35	16:36	16:42	16:59	17:15	17:23
16:55	16:56	17:00	17:18	17:34	17:43
17:25	17:26	17:30	17:47	18:01	18:10
17:50	17:51	17:55	18:12	18:26	18:35
18:15	18:16	18:20	18:37	18:51	19:00
18:50	18:51	18:55	19:12	19:26	19:35
19:10	19:11	19:14	19:29	19:42	19:50
19:35	19:36	19:40	19:57	20:11	20:20
20:00	20:01	20:05	20:22	20:36	20:45
20:30	20:31	20:35	20:52	21:06	21:15
20:55	20:56	21:00	21:17	21:31	21:40
21:20	21:21	21:25	21:42	21:56	22:05
21:45	21:46	21:50	22:07	22:21	22:30
22:05	22:06	22:10	22:27	22:41	22:50

WWW.URBANOSDEBENALMADENA.COM



**M-103 TORREMUELLE - ESTUPA**

Playabonita	Flatotel	Arroyo de la Miel	Benalmádena Pueblo	Estupa Tibetana	Urbanización Benalmarina
6:55	7:05	7:25	7:39	7:43	7:45
7:20	7:30	7:53	8:08	8:13	8:15
7:40	7:51	8:17	8:35	8:40	8:43
8:05	8:16	8:43	9:02	9:07	9:10
8:25	8:36	9:03	9:22	9:27	9:30
8:45	8:56	9:23	9:42	9:47	9:50
9:15	9:27	9:54	10:14	10:20	10:23
9:45	9:57	10:24	10:44	10:50	10:53
10:10	10:22	10:49	11:09	11:15	11:18
10:40	10:51	11:18	11:37	11:42	11:45
11:05	11:16	11:43	12:02	12:07	12:10
11:40	11:51	12:18	12:37	12:42	12:45
12:10	12:21	12:48	13:07	13:12	13:15
12:35	12:46	13:13	13:32	13:37	13:40
13:00	13:11	13:38	13:57	14:02	14:05
13:25	13:34	14:00	14:17	14:22	14:25
13:45	13:54	14:20	14:37	14:42	14:45
14:10	14:19	14:45	15:02	15:07	15:10
14:40	14:49	15:15	15:32	15:37	15:40
15:05	15:14	15:40	15:57	16:02	16:05
15:25	15:34	16:00	16:17	16:22	16:25
15:50	15:59	16:25	16:42	16:47	16:50
16:15	16:24	16:50	17:07	17:12	17:15
16:40	16:49	17:15	17:32	17:37	17:40
17:05	17:14	17:40	17:57	18:02	18:05
17:30	17:39	18:05	18:22	18:27	18:30
17:50	17:59	18:25	18:42	18:47	18:50
18:15	18:24	18:50	19:07	19:12	19:15
18:40	18:49	19:15	19:32	19:37	19:40
19:05	19:14	19:40	19:57	20:02	20:05
19:40	19:49	20:15	20:32	20:37	20:40
20:00	20:09	20:35	20:52	20:57	21:00
20:25	20:34	21:00	21:17	21:22	21:25
20:50	20:59	21:25	21:42	21:47	21:50
21:20	21:29	21:55	22:12	22:17	22:20
21:50	21:59	22:25	22:42	22:47	22:50
22:10	22:19	22:45	23:02	23:07	23:10
22:35	22:44	23:10	23:27	23:32	23:35
23:00	23:09	23:32	23:47	23:52	23:55

LUNES A VIERNES / MONDAYS TO FRIDAYS



**TREN DE CERCANÍAS**

**ARROYO DE LA MIEL**

Dirección Málaga

- 06.23; 06.58;
- 07.34; 07.54\*;
- 08.14; 08.34\*;
- 08.54; 09.14\*;
- 09.34; 09.54;
- 10.14; 10.34; 10.54;
- 11.14; 11.34; 11.54;
- 12.14; 12.34; 12.54;
- 13.14; 13.34; 13.54;
- 14.14; 14.34; 14.54;
- 15.14; 15.34; 15.54;
- 16.14; 16.34; 16.54;
- 17.14; 17.34; 17.54;
- 18.14; 18.34; 18.54;
- 19.14; 19.34; 19.54;
- 20.14; 20.34; 20.54;
- 21.14; 21.34; 21.54;
- 22.14; 22.33;
- 23.03; 23.33;
- 00.03; 00.33

\*Horario de Lunes a Viernes Monday to Friday only

Dirección Fuengirola

- 05.50; 06.25
- 07.00; 07.22\*;
- 07.41; 08.01\*;
- 08.21; 08.41\*;
- 09.01; 09.21; 09.41;
- 10.01; 10.21; 10.41;
- 11.01; 11.21; 11.41;
- 12.01; 12.21; 12.41;
- 13.01; 13.21; 13.41;
- 14.01; 14.21; 14.41;
- 15.01; 15.21; 15.41;
- 16.01; 16.21; 16.41;
- 17.01; 17.21; 17.41;
- 18.01; 18.21; 18.41;
- 19.01; 19.21; 19.41;
- 20.01; 20.21; 20.41;
- 21.01; 21.21; 21.41;
- 22.01; 22.31;
- 23.01; 23.31; 00.01

\*Horario de Lunes a Viernes Monday to Friday only

**NUEVA LINEA M - 107 SANTANGELO - MYRAMAR - ARROYO DE LA MIEL**

Horario válido desde el 1 de julio 2024 | Timetable valid from July 1, 2024

Lunes a viernes / Mondays to Fridays



WWW.URBANOSDEBENALMADENA.COM

Santangelo Norte	Arroyo de la Miel	Bloques Myramar	Santangelo Norte
7:30	7:44	7:55	8:03
8:05	8:19	8:30	8:38
8:40	8:54	9:05	9:13
9:15	9:29	9:40	9:48
9:50	10:04	10:15	10:23
10:25	10:39	10:50	10:58
11:00	11:14	11:25	11:33
12:05	12:19	12:30	12:38
12:40	12:54	13:05	13:13
13:15	13:29	13:40	13:48
13:50	14:04	14:15	14:23
14:25	14:41	14:54	15:03
15:05	15:19	15:30	15:38
15:40	15:54	16:05	16:13
16:15	16:29	16:40	16:48
16:50	17:04	17:15	17:23
17:55	18:09	18:20	18:28
18:30	18:44	18:55	19:03
19:05	19:19	19:30	19:38
19:40	19:54	20:05	20:13
20:15	20:29	20:40	20:48
20:50	21:04	21:15	21:23
21:25	21:39	21:50	21:58



La Bodega

Restaurante con amplia variedad de tapas, pescaditos fritos y marisco de la zona

C/ SAN MIGUEL, 40 TORREMOLINOS - RESERVAS 952 38 73 37



# El alcalde despide el año en compañía de efectivos de Bomberos y Policía Local

El alcalde de Benalmádena y edil de Seguridad Ciudadana, Juan Antonio Lara, despidió el año acompañando a los efectivos de la Policía Local y del Cuerpo de Bomberos para agradecerles la labor que desempeñan, trabajando mientras los demás descansan o se divierten y velando por la seguridad de todos.

“Despedimos el año mostrando nuestra gratitud a quienes dedican su vida a proteger y ayudar a los demás, como policías y bomberos. De nuevo gracias a todos los cuerpos de seguridad por la labor que realizáis durante todo el año y en días tan señalados” como el pasado 31 de diciembre, manifestaba el primer edil.



## APARCA PARKING FÁCIL

**Consigue 8 horas de parking gratis**  
con tus compras en los comercios asociados

**ACEB**  
ASOCIACION DE COMERCIANTES Y EMPRESARIOS DE BENALMÁDENA

**CENTRO COMERCIAL ABIERTO**  
benalmádena

**CENTRO COMERCIAL ABIERTO**  
DE ANDALUCÍA

**Junta de Andalucía**  
Consejería de Empleo, Empresa y Trabajo Autónomo

# FIESTA INFANTIL CARTERO REAL

<p><b>2 DE ENERO</b> PLAZA ADOLFO SUÁREZ (PUEBLOSOL) 11:00H - 15:00H</p>	<p><b>3 DE ENERO</b> RECINTO FERIAL "LOS NADALES" 11:00H - 15:00H</p>
--	---

ENTREGA DE CARTAS  
CASTILLOS HINCHABLES  
SHOW DE MAGIA  
LABERINTO NAVIDEÑO  
TALLERES INFANTILES

**APARCAMIENTO SUBTERRÁNEO**



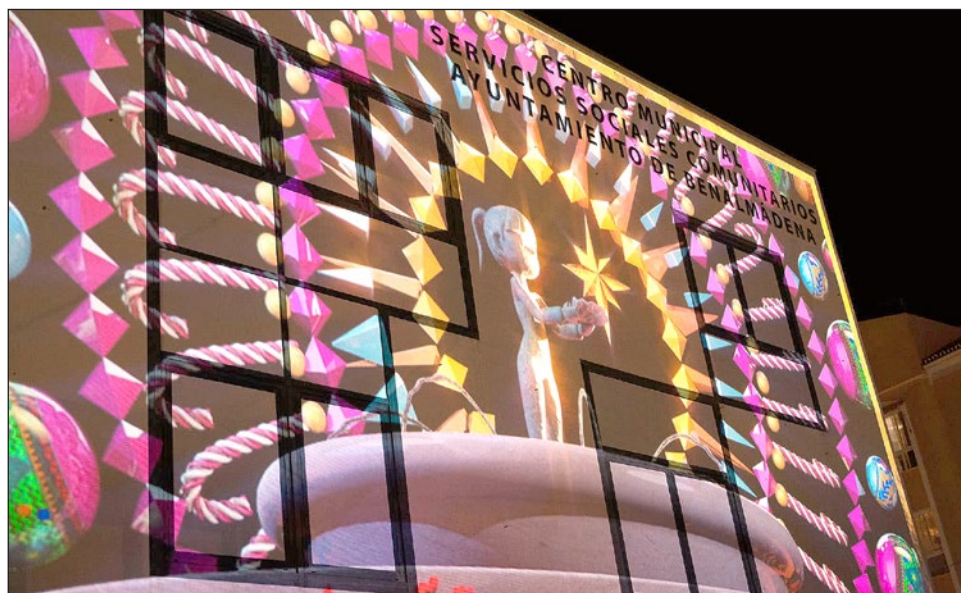

# Últimas proyecciones del 'videomapping' navideño de Pueblosol

Mañana viernes, día 3, y el sábado, día 4 de enero, se llevarán a cabo los últimos pases sobre la fachada del edificio de Bienestar Social. El primero será a las 19.00 horas y el segundo será a partir de las 20.30 horas

Benalmádena vuelve a incorporar a su oferta festiva en estas fechas navideñas el 'videomapping', un espectáculo sin precedentes en el corazón de Pueblosol que cumple ya su segunda edición con la fachada del edificio de Bienestar Social como telón de fondo.

Tras su inauguración el pasado día 20, mañana viernes, día 3, y el sábado, 4 de enero, tendrán lugar ya las últimas proyecciones con dos pases cada uno de los días. El primer pase será a las 19.00 horas y el segundo, a partir de las 20.30 horas.

Durante la presentación

de esta actividad, que coloca nuestro municipio a la altura de grandes ciudades como Madrid, Barcelona, Córdoba o Valencia, la edil de Festejos y Tradiciones Populares, Yolanda Peña, recordaba que este 'videomapping' "es una apuesta de este equipo de gobierno, al igual que el nuevo y ampliado alumbrado navideño, y todas las actividades, con la mirada puesta en que nuestros vecinos y visitantes puedan disfrutar de la Navidad en nuestro municipio como Benalmádena se merece"

Benalmádena continúa así disfrutando con intensidad de estas fies-

tas navideñas. Al espectacular alumbrado artístico que recorre toda la ciudad en sus tres núcleos poblacionales, le sigue un calendario de actividades e iniciativas para todos los públicos que encara ya su recta final y espera con nervios el desembarco de Los Reyes Magos de Oriente, que tendrá lugar el próximo 5 de enero en el Puerto Deportivo, a partir de las 10.30 horas. Un desembarco al que seguirá una recepción en el Pueblo, la tradicional cabalgata, conformada por 11 carrozas y miles de caramelos, y la despedida en la Plaza de la Mezquita.

ENCUESTA DE DETECCIÓN DE NECESIDADES DE LA RED DE BIBLIOTECAS DE BENALMÁDENA

**5 MINUTOS DE TU TIEMPO NOS AYUDA A MEJORAR**



La Cocina de Elisa

952 03 99 50 622 51 51 13

**COME SANO TODOS LOS DÍAS**

Si no tienes tiempo, cocinamos para ti

[www.lacocinadeelisa.es](http://www.lacocinadeelisa.es)

**¡NO COCINES MÁS!**

Entra ahora en nuestra web y elige tus platos favoritos

Pide tu comida para toda la semana  
Comida casera a domicilio

Además tenemos nuevos packs semanales que te gustarán mucho

Visita nuestra web o solicita más información en nuestro correo electrónico  
[www.lacocinadeelisa.es](http://www.lacocinadeelisa.es) • [info@lacocinadeelisa.es](mailto:info@lacocinadeelisa.es)

**PEDIDOS**

952 03 99 50  
(TELÉFONO)

622 51 51 13  
(WHATSAPP)

Avda. del Gamonal nº11. Local 3  
(entre Edificio Júpiter y Minerva)

BENALMÁDENA



# El Cartero Real llega hoy a Arroyo de la Miel

El emisario de Sus Majestades Los Reyes Magos de Oriente visitará mañana viernes, 3 de enero, el Recinto Ferial 'Los Nadales' en Benalmádena Pueblo

Los nervios ya se palpan en el ambiente ante la inminente llegada de los Reyes Magos. Antes de que desembarquen en el Puerto el próximo 5 de enero, su emisario, el Cartero Real, visita estos días Benalmádena para recoger las cartas de todos los niños y niñas y celebrar la llegada de sus majestades con una fiesta.

Así la anunciaba la pasada semana la edil de Festejos y Tradiciones Populares, Yolanda Peña, quien animaba a vecinos y visitantes a seguir disfrutando de la Navidad, también con la llegada del Cartero Real.

Hoy jueves, el Cartero Real visitará la plaza Adolfo Suárez, conocida como Pueblosol, donde se organizará una fiesta infantil en horario de 11.00 a 15.00



horas.

Además, en Arroyo de la Miel, aquellos que se acercan hasta Pueblosol para disfrutar de esta fiesta podrán admirar también el Belén Municipal que, por segundo año consecutivo, ha salido a la calle y permanece expuesto en la plaza gracias a un sistema de módulos.

### Benalmádena Pueblo

El Nacimiento está lleno de grandes detalles, con

figuras en movimiento y la recreación de oficios y profesiones de la época, además de contar con guiños a Benalmádena como la Fuente del Chorrillo o la Torre Vigía, que rinden tributo al municipio.

En el mismo horario, y un día más tarde, mañana viernes, día 3 de enero, el Cartero Real se desplazará hasta el Recinto Ferial 'Los Nadales', en Benalmádena Pueblo, donde también se celebrará una gran fiesta.

Cada una de estas citas contará con animación, juegos, un fotomatón con impresión de fotos personalizada, castillos hinchables, talleres y un gran laberinto navideño.

Ambas ubicaciones cuentan además con aparcamiento disponible en la zona.



Imágenes de la Fiesta del Cartero Real del pasado año.

MESÓN C/ BULTO, 24

# LA TRALLA

LA CARIHUELA - TORREMOLINOS

RESERVAS 952 37 01 56

BOUTIQUE DEL PAN  
PASTELERIA

C/ Río Mesa, 13  
(Residencial Barbarela)  
Tel. 95 238 69 44 - TORREMOLINOS

Asesoría **narbona**

## JOSE LUIS NARBONA LEIVA

C/. Vendeja, 40-1º  
Telfs. 952 212 603 - 952 222 792  
Fax: 952 603 549  
29001 MÁLAGA

**HORARIO DE APERTURA**

# BELÉN GIGANTE INFANTIL

**DE LUNES A VIERNES**  
DE 9:00H A 13:00H Y DE 16:00H A 22:00H

**SÁBADOS, DOMINGOS Y FESTIVOS**  
DE 16:00H A 20:00H

**CERRADO**  
24, 25 Y 31 DE DICIEMBRE - 1, 5 Y 6 DE ENERO

CASA DE LA CULTURA

# FB

VENTA AL POR MAYOR Y MENOR DE FRUTAS Y VERDURAS

## FRUTAS BENALMÁDENA

C/ Ciudad de Melilla, local 4 951 52 52 52  
29631 Arroyo de la Miel (Benalmádena) 676 33 85 38

info@frutasbenalmadena.com - www.frutasbenalmadena.com



POR VALOR DE 200.000 Y 12.837 EUROS

# La Junta concede dos subvenciones a Benalmádena para la mejora de infraestructuras deportivas

Con estas ayudas el Gobierno andaluz apuesta por mejorar las instalaciones deportivas básicas y complementarias en las entidades locales y, con ello, seguir fomentando entre los andaluces hábitos de vida saludables

La Consejería de Cultura y Deporte de la Junta de Andalucía, a través de la Dirección General de Eventos e Instalaciones Deportivas, va a destinar un total de 759.879 euros a cinco municipios de Málaga para la mejora de sus instalaciones deportivas.

En la resolución de estas ayudas, publicada el pasado jueves en Boletín Oficial de la Junta de Andalucía (BOJA), destaca que en toda Andalucía son un total de 60 municipios los beneficiados por estas ayudas que suman un total de 7,5 millones de euros.

En concreto, en la provincia de Málaga se beneficiarán Comares, con 77.041 euros; Ronda, con 200.000 euros; Tolox, con 70.000; Torremolinos, con 200.000 euros; y Benalmádena que recibe dos

subvenciones, una por valor de 200.000 euros y otra por 12.837 euros.

La convocatoria de estas ayudas, en régimen de concurrencia no competitiva, fueron publicadas el pasado mes de septiembre para que las entidades locales interesadas pudieran presentar sus proyectos deportivos, ha indicado la Junta en un comunicado.

Así, el objetivo principal de estas subvenciones es promover la reforma o reparación de instalaciones deportivas existentes, garantizando así que la ciudadanía tenga un mejor acceso a la práctica deportiva, así como el mantenimiento y su viabilidad.

Han detallado que, dentro de los conceptos que han podido ser subvencionados,

se encuentran la reforma de campos de fútbol, pistas de atletismo, pistas de pádel, piscinas al aire libre, pistas polideportivas exteriores o pabellones cubiertos.

Con estas subvenciones en Andalucía se realizarán reformas en 15 campos de fútbol, 18 pabellones cubiertos, tres pistas de atletismo, 12 piscinas al aire libre, siete pistas de pádel, 13 pistas polideportivas y cinco salas cubiertas.

Con estas ayudas el Gobierno andaluz apuesta por mejorar las instalaciones deportivas básicas y complementarias en las entidades locales y, con ello, seguir fomentando entre los andaluces hábitos de vida saludables y poder practicar actividades deportivas en sus municipios con unas instala-



ciones adecuadas.

El porcentaje máximo de la subvención es del 50% del presupuesto de la inversión subvencionable para las entidades beneficiarias con una población mayor de 20.000 habitantes; del 60% para aquellos muni-

cipios con una población mayor a 5.000 y menor o igual a 20.000 habitantes; y del 70% para entidades locales con una población menor o igual a 5.000 habitantes.

Estas subvenciones serán distribuidas en tres anua-

lidades y son compatibles con otras ayudas, ingresos o recursos que tengan una finalidad similar, procedentes de otras administraciones o entes públicos y privados, nacionales, de la Unión Europea o de organismos internacionales.

**HELADERIA**  
  
**SAN MIGUEL**  
**TORREMOLINOS**  
 DESDE 1980

**TARTAS HELADAS Caseras**  
 puedes elegir entre + 20 sabores

**TARTAS HELADAS Sin azúcar**  
 se la elaboramos en 1 día

**ENCARGOS 952 37 53 28**



#benalmadenaavanza

**El Transporte que merecemos**







# El Campeonato de Tenis de Mesa de Andalucía reúne en Benalmádena a más de 900 deportistas

Más de 900 deportistas se dieron cita en el Polideportivo de Arroyo de la Miel entre el 26 y el 30 de diciembre gracias al Campeonato de Tenis de Mesa de Andalucía, evento que se pudo seguir en directo a través del canal de Youtube de la Federación Andaluza de Tenis de Mesa. El torneo acogió a deportistas llegados desde diferentes puntos de Andalucía, más de 900 personas inscritas, y alrededor de 1500 entre familiares, amigos, entrena-

dores, árbitros, organización y público. La participación ha aumentado considerablemente respecto a otras ediciones, apuntan desde la organización. Las pruebas en categorías inferiores se disputaron los días 26, 27 y 28, mientras que la categoría absoluta y los veteranos jugaron el 29 y el 30 de diciembre. “Hacia ocho años que no se celebraba en Málaga esta competición, que anteriormente se había celebrado

Cartama, y ahora Benalmádena ha tomado el relevo, siendo un éxito de participación, instalaciones y temperatura para la práctica de este maravilloso deporte”, cuentan desde la organización del evento, felicitando “a los participantes, a la Federación, al Club Tenis de Mesa Benalmádena y al Ayuntamiento de Benalmádena, personalizado en Alejandro Carretero, como edil de Deportes, que pasó numerosas horas en el polideportivo

disfrutando de los partidos del máximo nivel regional”. **Ganadores** La reina de los campeonatos ha sido la internacional malagueña de Novacartama Carmen Gómez, proclamándose ganadora en su categoría (Alevín) y en la superior (Infantil), y en equipos en su categoría Alevín junto a su compañera Nour Slamti. Los primos de oro de Marbella vuelven a estar en lo más alto de sus respectivas

categorías, Cristian Sánchez en Cadete y Yanira Sánchez en Sub21. Además, el club local hizo un increíble 3º puesto en equipos absoluto con Alberto Gil y Daniel Cruz, dejando claro que la motivación de jugar en casa con el público a favor ayudó a los objetivos deportivos. Y en veteranos, tanto masculino como femenino, el éxito fue de los malagueños de los diferentes clubes de la provincia, especialmente el

de veteranas, todas ellas de Málaga, con Pilar Frías como campeona, Denise 2ª, Jane 3ª y Verónica 3ª. “Enhorabuena al Ayuntamiento de Benalmádena que, junto al club local Club Tenis de Mesa Benalmádena, han conseguido traer a la provincia la máxima competición regional de este deporte, dinamizando el turismo deportivo en la costa en unas fechas especiales”, añadieron desde el Club de Tenis de Mesa de Benalmádena.

Desde 1962 **BODEGA**  
*Guerola*  
Taberna Céntrica

Tapas y raciones con la mejor relación calidad precio

¡¡¡LES DESEA UNAS FELICES FIESTAS!!!

**BAR RESTAURANTE**  
**PEPE RIOS**

ESTAMOS DE VACACIONES DEL 20 DE DICIEMBRE AL 6 DE ENERO  
CALLE CHIRIVA, 9 LA CARIHUELA

**LA CAÑADA**

**MENÚ PARA NAVIDADES Y CELEBRACIONES**

38 € / PERSONA	30 € / PERSONA
Jamón ibérico	Ensalada mixta
Ensalada mixta	Morcilla de arroz
Queso manchego	Croquetas caseras
Croquetas caseras	<b>PLATO PRINCIPAL (A ELEGIR)</b>
<b>PLATO PRINCIPAL (A ELEGIR)</b>	Pez espada
Pez espada	Brocheta de mar
Rosada a la plancha	Costillas de ternera o cerdo
Solomillo de cerdo	Medallas de solomillo de cerdo en salsa a la pimienta
Entrecot de ternera	Café o postre casero
Café o postre casero	

\*entrantes cada 4 personas  
incluido en el menú BEBIDAS a elegir entre (JARRA DE CERVEZA O TINTO DE VERANO o refrescos)

Cañada de los cardos nº7, Torremolinos 952 38 22 88

**PROYECCIÓN VIDEOMAPPING DE NAVIDAD**

1º PASE: 19:00H / 2º PASE: 20:30H

PROYECCIONES DEL 20 DE DICIEMBRE AL 4 DE ENERO (EXCEPTO DÍAS 24 Y 31 DE DICIEMBRE)

**PASES ESPECIALES**  
20, 21, 27 Y 28 DE DICIEMBRE  
3 Y 4 DE ENERO

EDIFICIO ASUNTOS SOCIALES  
PLAZA ADOLFO SUÁREZ (PUEBLOSOL)





## EL TIEMPO



mín. **8°C** / máx. **19°C**

Cielos poco nubosos o despejados. Brumas matinales en el interior, sin descartar nieblas. Temperaturas mínimas sin cambios, con heladas débiles aisladas en el interior; máximas en ascenso. Vientos flojos variables.



## LOTERÍAS



### La Primitiva

Lunes 30-12-2024

LA PRIMITIVA

15-25-29-35-38-48 / C: 22 - R: 9



### El Gordo

Domingo 29-12-2024

EL GORDO

29-30-37-38-48 / Nº CLAVE: 9

## Merienda con los Reyes Magos en la Hermandad del Rocío

La noche más mágica del año se acerca. Los Reyes Magos de Oriente no visitarán las casas de los niños y niñas de Benalmádena hasta el 5 de enero. Para amenizar la espera, la

Hermandad del Rocío de Arroyo de la Miel ha invitado a Sus Majestades a hacer una parada en su Casa Hermandad, situada en Calle Parra número 3, y disfrutar de una merien-

da. Será mañana viernes, día 3 de enero, a partir de las 17.30 horas y desde la Hermandad animan a los más pequeños a acercarse para hacerles llegar su carta.

## HORÓSCOPOS

- ARIES.** - Las palabras clave de este día serán: determinación, fuerza, triunfo, poder y éxito, prosperidad y unas emociones bastante profundas.
- TAURO.** - Tendrás que hacer un análisis lógico y cuidadoso para buscar las soluciones acertadas a los problemas que se te presenten.
- GÉMINIS.** - Tendrás la posibilidad de unir la prosperidad material con la espiritual, algo que te proporcionará mucho equilibrio interno y felicidad.
- CÁNCER.** - Las características más sobresalientes en ti hoy serán la valentía, la capacidad y la acción. Te enfrentarás a lo desconocido sin miedos.
- LEO.** - ¡Cuidado!, podrías toparte hoy con diferentes desilusiones, engaños o con la deslealtad de una amistad.
- VIRGO.** - Hoy tendrás nuevos planes y deseos, Virgo, precisamente por eso, te esforzarás todo lo necesario para conseguirlos.
- LIBRA.** - Sentirás hoy poder sobre lo mundano gracias a tu confianza, estabilidad, autoridad y espíritu indomable de liderazgo.
- ESCORPIO.** - Tal vez hoy sientas una presión excesiva. Lucharás por conseguir un objetivo o meta, o por mantener tu nivel y posición actual.
- SAGITARIO.** - Hoy podrías sufrir una pequeña crisis. Es posible que pongas demasiada atención en algunos detalles que en realidad no son tan importantes.
- CAPRICORNIO.** - Cuidado con las asociaciones, porque hoy podrías sentir que no están funcionando adecuadamente, Capricornio, así que trata de ser prudente.
- ACUARIO.** - Tal vez hoy sientas cierta inclinación por la riqueza material; si es así, trata de ser generoso-a con los demás, así lograrás mejores resultados.
- PISCIS.** - Hoy tendrás la cualidad del discernimiento intelectual contigo, esto podría simbolizar la vigilancia, la agilidad, la observación de todo lo que no sea obvio.

## TIENDA ESOTÉRICA

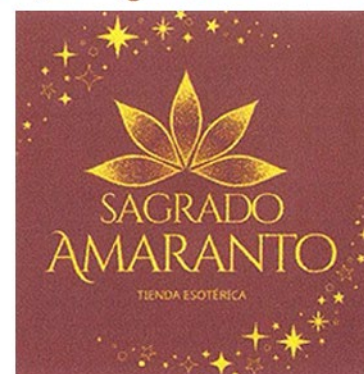

CONSULTAS DE TAROT  
10 minutos 10 euros

VELAS, INCIENSOS, ARTÍCULOS ESOTÉRICOS, HIERBAS, AGUAS, ACEITES, JABONES, AMULETOS, TAROTS, PIEDRAS NATURALES, RITUALES, BISUTERÍA y ¡Mucho más!

C/ ALCALDE ANTONIO GARCIA, LOCAL A  
BENALMÁDENA - MALAGA - 29631  
TELÉFONO +34 672 437 697

Horario: Lunes a Viernes de 10.30 a 14.30 y 17.30 a 21.30

# 63

Aniversario  
1961 - 2024

¡Visita nuestras redes sociales y consulta los talleres creativos!

Govez  
TALLERES CREATIVOS

# Govez

Fundada en 1961

compra online   
[www.govez.es](http://www.govez.es)



PAPELERÍA

SUMINISTROS DE OFICINA

BELLAS ARTES

IMPRENTA