

Bienestar Social detalla las ayudas al alquiler para víctimas de violencia de género, personas objeto de desahucio, sin hogar o especialmente vulnerables

La edil de Bienestar Social, Áurea Peralta, ofreció ayer detalles sobre las ayudas al alquiler en régimen de concurrencia no competitiva, dirigidas a víctimas de violencia de género, personas objeto de desahucio de su vivienda habitual, personas sin hogar y otras especialmente vulnerables. Peralta explicó que esta subvención tiene por objeto "facilitar una solución habitacional" para todos estos colectivos.

Para obtener estas ayudas es necesario ser titular de un contrato de arrendamiento de vivienda habitual, de conformidad con la Ley 29/1994, de



24 de noviembre, de Arrendamientos Urbanos, o tener atribuido este derecho por resolución judicial o convenio regulador ratificado. La renta arrendaticia de la vivienda, alojamiento o solución habitacional objeto del contrato de arrendamiento deberá ser igual o inferior a 600 euros mensuales. En supuestos debidamente justificados en base a estudios actualizados de oferta de vivienda en alquiler en contraste con la urgencia de la solución habitacional requerida, la renta arrendaticia podrá alcanzar hasta 900 euros al mes.

PÁGINA 3

Una comitiva de la ciudad china de Dongying visita Benalmádena

La alcaldesa en funciones y edil de Urbanismo, Presi Aguilera, acompañada de otros ediles del gobierno municipal, mantuvo ayer un encuentro de trabajo con una delegación de la ciudad china de Dongying en el que se abordaron diferentes proyectos clave de legislatura como el Parque de la Amistad, la ampliación del Puerto Deportivo, la Casa de la Cultura de Benalmádena Pueblo o la ampliación del Polideportivo de Arroyo de la Miel, entre otros.

Además, la comitiva de esta importante ciudad china, con la que está hermanada Benalmádena, mantuvo una reunión con representantes de la Asociación de Comerciantes y Empresarios de Benalmádena (ACEB). Después, se realizó un recorrido a pie por Benalmádena Pueblo.



PÁGINA 5

El Ayuntamiento crea un estanque de nenúfares en el Parque de La Paloma

PÁGINA 4

 **Paloma Cabello**
CLÍNICA DENTAL
Odontología General y Ortodoncia

Av. Salvador Vicente 7, Bajo 2
(29631) Arroyo de la Miel

T. 952 442 688 | 625 441 308
palomacabellodiaz@gmail.com



clinicapalomacabello.com

Ven a tus gasolineras de
Carrefour ESTEPONA, MIJAS,
VALLE DEL GUADALHORCE y
TORREMOLINOS, te esperamos.

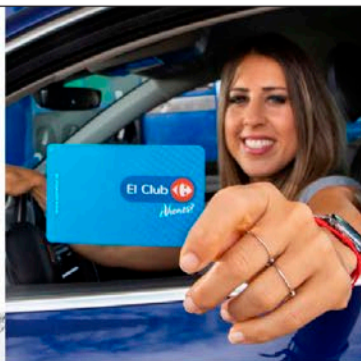

ABRIMOS DOMINGO 30 DE JUNIO

-8%

todos los días

Por ser socio de



¡Vienes?

En repostajes en Estaciones de Servicio Carrefour.
Acumulado en tu próximo ChequeAhorro.

FARMACIAS DE GUARDIA

DE 9:30H. A 9:30H.

JUEVES 27
ARROYO DE LA MIEL
C/ Zodiaco Num. 13

VIERNES 28
BENALMÁDENA PUEBLO
C.c. Altos Del Higueron
(Junto Carrefour Market)
Avda. Retamar s/n

SÁBADO 29
ARROYO DE LA MIEL
C/ Lope De Vega, 62



INFORMACIÓN DE INTERÉS

- AYUNTAMIENTO DE BENALMÁDENA: 952 579 800
- ALCALDÍA: 952 579 891
- APERTURAS: 952 579 944
- EXTRANJEROS: 952 579 972
- PLUSVALÍA: 952 579 928 / 932
- INTERVENCIÓN FACTURAS: 952 579 948
- CATASTRO: 952 579 933
- PADRÓN: 952 579 805
- PERSONAL: 952 579 954
- PLAYAS: 952 579 961
- SANIDAD: 952 579 830
- TRANSPORTES: 952 579 881
- TESORERÍA: 952 579 809 /985
- URBANISMO: 952 579 876
- PUERTO DEPORTIVO: 953 577 022
- SERVICIOS OPERATIVOS: 952 562 214
- POLIDEPORTIVO ARROYO DE LA MIEL: 606 162 500

- EMERGENCIAS: 112 - 952 563 429
- POLICÍA LOCAL: 092 - 952 562 142
- BOMBEROS: 080 - 952 563 429
- GUARDIA CIVIL: 062
- POLICÍA NACIONAL: 091
- EMERGENCIAS SANITARIAS: 061
- PROTECCIÓN CIVIL: 952 562 655

- POLIDEPORTIVO BENALMÁDENA PUEBLO: 606 162 501
- EMABESA: 952 577 070
- PROVISE: 952 561 182
- INNOBEN: 952 563 586
- INNOVA (FESTEJOS Y JUVENTUD): 952 57 60 23
- CASA DE LA CULTURA: 952 444 689
- BENALFORMA: 952 562 085
- CENTRO DE FORMACIÓN PERMANENTE (OVOIDE) 952 566 549
- BIBLIOTECA ARROYO DE LA MIEL: 952 574 151
- BIBLIOTECA BENALMÁDENA PUEBLO: 952 448 592

BENALMÁDENA

- CENTRO DE EXPOSICIONES: 952 562 820
- MUSEO PRECOLOMBINO: 952 449 527
- CASTILLO DE BIL-BIL: 952 444 320
- CENTRO DE LA MUJER: 952 577 372
- OFICINA DE TURISMO: 952 442 494
- CENTRO DE SERVICIOS SOCIALES COMUNITARIOS
Arroyo de la Miel. Tlf. 951922570
- CENTRO PARTICIPACIÓN MAYORES "ANICA TORRES"
Arroyo de la Miel. Tlf. 952 578 056
- CENTRO PARTICIPACIÓN ACTIVA PARA MAYORES 'SILVESTRE GONZÁLEZ', Benalmádena Pueblo. Tlf. 952 448 619
- GUARDERÍA ARROYO DE LA MIEL: 952 442 035
- GUARDERÍA BENALMÁDENA PUEBLO: 952 562 132
- OFICINA TÉCNICA DE EMERGENCIAS - BOMBEROS: 952 57 63 14
- RECOLTE (RECOGIDA DE MUEBLES): 952 577 275
- RESIDUOS SÓLIDOS URBANOS: 952 579 914

WWW.URBANOSDEBENALMADENA.COM



M-103

ESTUPA - NUEVA TORREQUEBRADA

DE LUNES A VIERNES LABORABLES /
MONDAY TO FRIDAY EXCEPT PUBLIC HOLIDAYS

URBAN. BENALMARINA	BENALMÁDENA PUEBLO	ARROYO DE LA MIEL	FLATOTEL	HACIENDA DEL GOLF
06:55	07:00	07:14	07:28	07:30
07:20	07:25	07:39	07:53	07:55
07:45	07:51	08:10	08:27	08:28
08:10	08:16	08:35	08:52	08:53
08:35	08:41	09:00	09:17	09:18
09:15	09:21	09:40	09:57	09:58
09:50	09:56	10:15	10:32	10:33
10:20	10:26	10:45	11:02	11:03
10:40	10:46	11:05	11:22	11:23
11:10	11:16	11:35	11:52	11:53
11:35	11:41	12:00	12:17	12:18
12:00	12:06	12:25	12:42	12:43
12:25	12:31	12:50	13:07	13:08
12:50	12:56	13:15	13:32	13:33
13:15	13:21	13:40	13:57	13:58
13:40	13:46	14:05	14:22	14:23
14:05	14:11	14:30	14:47	14:48
14:30	14:36	14:55	15:12	15:13
14:50	14:56	15:15	15:32	15:33
15:20	15:26	15:45	16:02	16:03
15:40	15:46	16:05	16:22	16:23
16:10	16:16	16:35	16:52	16:53
16:35	16:41	17:00	17:17	17:18
17:00	17:06	17:25	17:42	17:43
17:30	17:36	17:55	18:12	18:13
18:00	18:05	18:23	18:39	18:40
18:25	18:30	18:48	19:04	19:05
18:50	18:55	19:13	19:29	19:30
19:20	19:25	19:43	19:59	20:00
19:50	19:54	20:09	20:27	20:29
20:15	20:19	20:34	20:52	20:54
20:40	20:44	20:59	21:17	21:19
21:10	21:14	21:29	21:47	21:49

SÁBADOS, DOMINGOS Y FESTIVOS / SATURDAY, SUNDAY AND PUBLIC HOLIDAYS

06:55	06:59	07:14	07:32	07:34
07:20	07:24	07:39	07:57	07:59
07:50	07:54	08:09	08:28	08:30
08:35	08:39	08:54	09:13	09:15
09:20	09:24	09:40	10:01	10:03
10:05	10:09	10:25	10:46	10:48
10:40	10:44	11:00	11:21	11:23
11:10	11:14	11:30	11:51	11:53
11:45	11:49	12:05	12:26	12:28
12:25	12:29	12:45	13:06	13:08
13:00	13:04	13:20	13:41	13:43
13:35	13:39	13:55	14:16	14:18
14:10	14:14	14:29	14:48	14:50
14:45	14:49	15:04	15:23	15:25
15:20	15:24	15:39	15:58	16:00
15:55	15:59	16:14	16:33	16:35
16:35	16:39	16:54	17:13	17:15
17:20	17:24	17:39	17:58	18:00
17:55	17:59	18:14	18:33	18:35
18:35	18:39	18:54	19:13	19:15
19:05	19:09	19:24	19:43	19:45
19:35	19:39	19:54	20:12	20:14
20:05	20:09	20:24	20:42	20:44
20:35	20:39	20:54	21:12	21:14
21:10	21:14	21:29	21:47	21:49

NUEVA TORREQUEBRADA - ESTUPA

DE LUNES A VIERNES LABORABLES /
MONDAY TO FRIDAY EXCEPT PUBLIC HOLIDAYS

HACIENDA DEL GOLF	FLATOTEL	ARROYO DE LA MIEL	BENALMÁDENA PUEBLO	URBAN. BENALMARINA
07:00	07:05	07:21	07:36	07:40
07:25	07:30	07:46	08:01	08:05
07:40	07:45	08:02	08:19	08:25
08:05	08:10	08:31	08:49	08:53
08:33	08:38	08:59	09:17	09:21
08:57	09:02	09:23	09:41	09:45
09:23	09:28	09:49	10:07	10:11
10:03	10:08	10:29	10:47	10:51
10:38	10:43	11:04	11:22	11:26
11:08	11:13	11:34	11:52	11:56
11:28	11:33	11:54	12:12	12:16
11:58	12:03	12:24	12:42	12:46
12:23	12:28	12:49	13:07	13:11
12:48	12:53	13:14	13:32	13:36
13:13	13:18	13:39	13:57	14:01
13:38	13:43	14:04	14:22	14:26
14:03	14:08	14:26	14:42	14:46
14:28	14:33	14:54	15:12	15:16
14:53	14:58	15:16	15:32	15:36
15:20	15:25	15:42	15:59	16:05
15:45	15:50	16:07	16:24	16:30
16:10	16:15	16:32	16:49	16:55
16:30	16:35	16:52	17:09	17:15
16:58	17:03	17:21	17:37	17:41
17:23	17:28	17:46	18:02	18:06
17:48	17:53	18:11	18:27	18:31
18:18	18:23	18:41	18:57	19:01
18:45	18:50	19:08	19:24	19:28
19:10	19:15	19:33	19:49	19:53
19:35	19:40	19:56	20:11	20:15
20:05	20:10	20:26	20:41	20:45
20:35	20:40	20:56	21:11	21:15
21:00	21:05	21:21	21:36	21:40
21:25	21:30	21:46	22:01	22:05

SÁBADOS, DOMINGOS Y FESTIVOS / SATURDAY, SUNDAY AND PUBLIC HOLIDAYS

07:00	07:02	07:19	07:35	07:40
07:38	07:40	07:57	08:13	08:18
08:03	08:05	08:23	08:40	08:46
08:45	08:48	09:08	09:27	09:33
09:20	09:23	09:43	10:02	10:08
10:08	10:11	10:31	10:50	10:56
10:53	10:56	11:16	11:35	11:41
11:28	11:31	11:51	12:10	12:16
11:58	12:01	12:21	12:40	12:46
12:33	12:36	12:56	13:15	13:21
13:13	13:16	13:36	13:55	14:01
13:48	13:50	14:08	14:25	14:31
14:28	14:30	14:48	15:05	15:11
14:56	14:58	15:16	15:33	15:39
15:30	15:32	15:50	16:07	16:13
16:05	16:07	16:25	16:42	16:48
16:40	16:42	17:00	17:17	17:23
17:20	17:22	17:40	17:57	18:03
18:05	18:07	18:25	18:42	18:48
18:40	18:42	19:00	19:17	19:23
19:20	19:22	19:39	19:55	20:00
19:50	19:52	20:09	20:25	20:30
20:19	20:21	20:38	20:54	20:59
20:49	20:51	21:08	21:24	21:29
21:19	21:21	21:38	21:54	21:59

TREN DE CERCANÍAS

ARROYO DE LA MIEL

Dirección Málaga

- 06.23; 06.58;
- 07.34; 07.54*;
- 08.14; 08.34* 08.54;
- 09.14* 09.34; 09.54;
- 10.14; 10.34; 10.54;
- 11.14; 11.34; 11.54;
- 12.14; 12.34; 12.54;
- 13.14; 13.34; 13.54;
- 14.14; 14.34; 14.54;
- 15.14; 15.34; 15.54;
- 16.14; 16.34; 16.54;
- 17.14; 17.34; 17.54;
- 18.14; 18.34; 18.54;
- 19.14; 19.34; 19.54;
- 20.14; 20.34; 20.54;
- 21.14; 21.34; 21.54;
- 22.14; 22.33;
- 23.03; 23.33;
- 00.03; 00.33

*Horario de Lunes a Viernes
Monday to Friday only

Dirección Fuengirola

- 05.50; 06.25
- 07.00; 07.22* 07.41;
- 08.01* 08.21; 08.41* 08.54;
- 09.01; 09.21; 09.41;
- 10.01; 10.21; 10.41;
- 11.01; 11.21; 11.41;
- 12.01; 12.21; 12.41;
- 13.01; 13.21; 13.41;
- 14.01; 14.21; 14.41;
- 15.01; 15.21; 15.41;
- 16.01; 16.21; 16.41;
- 17.01; 17.21; 17.41;
- 18.01; 18.21; 18.41;
- 19.01; 19.21; 19.41;
- 20.01; 20.21; 20.41;
- 21.01; 21.21; 21.41;
- 22.01; 22.31;
- 23.01; 23.31; 00.01

*Horario de Lunes a Viernes
Monday to Friday only



Comercial Torremolinos Costa

Empresa de distribución de bebidas de la
Costa del Sol desde 1991

952 621 125
952 621 160

Bienestar Social detalla las ayudas al alquiler para víctimas de violencia de género, personas objeto de desahucio, sin hogar o especialmente vulnerables

Para acceder a ellas es necesario también ser titular de un contrato de arrendamiento de vivienda habitual y poder acreditar dicha situación atribuida por resolución judicial o convenio regulador ratificado

La edil de Bienestar Social, Áurea Peralta, ofreció detalles ayer miércoles en rueda de prensa sobre las ayudas al alquiler en régimen de concurrencia no competitiva, dirigidas a víctimas de violencia de género, personas objeto de desahucio de su vivienda habitual, personas sin hogar y otras especialmente vulnerables. Peralta explicó que esta subvención tiene por objeto "facilitar una solución habitacional" para todos estos colectivos.



noviembre, de Arrendamientos Urbanos, o tener atribuido este derecho por resolución judicial o convenio regulador ratificado.

La renta arrendaticia de la vivienda, alojamiento o solución habitacional objeto del contrato de arrendamiento deberá ser igual o inferior a 600 euros mensuales. En supuestos debidamente justificados en base a estudios actualiza-

dos de oferta de vivienda en alquiler en contraste con la urgencia de la solución habitacional requerida, la renta arrendaticia podrá alcanzar hasta 900 euros al mes, siendo necesario también estar empadronado en la vivienda.

La concejala enfatizó que, para cada una de las subvenciones que se concedan, se podrá subvencionar una cuantía máxima



Trabajadores sociales ofrecerán una sesión informativa hoy jueves, a partir de las 11.00 horas, en el Centro de Participación Activa "Anica Torres"

de 6.000 euros, teniendo en cuenta además que el importe máximo de financiación será de 500 euros mensuales.

El periodo subvencionable será desde enero a diciembre de 2024. A este respecto, Peralta también detalló que los trabajado-

res sociales ofrecerán una sesión informativa en el CPA "Anica Torres" hoy jueves, 27 de junio, a partir de las 11.00 horas.

Servicio de Cirugía General Vithas Xanit Internacional

El mejor equipo con el mejor equipo.

Contamos con grandes profesionales dirigidos por los prestigiosos doctores Francisco Fernández García y Luis Lobato Bancalero, y nuestros quirófanos disponen de la tecnología más avanzada.

Hospital Vithas Xanit Internacional
Av. de los Argonautas, s/n (29630)

Pide cita
 vithas.es 952 367 190



vithas
vivir para cuidarte



#benalmadenaavanza

El Transporte que merecemos





Los ejemplares que se han plantado son variedades resistentes de procedencia europea y tropicales. Junto a estos, también se han añadido plantas acuáticas denominadas palustres, en una apuesta decidida por embellecer el estanque del emblemático enclave

El Ayuntamiento crea un estanque de nenúfares en el Parque de La Paloma

El edil de Parques y Jardines, Juan Olea, informó ayer miércoles de la última iniciativa puesta en marcha por su delegación: la plantación en el Parque de La Paloma de diferentes nenúfares que vienen a completar la oferta de plantas con las que cuenta este emblemático enclave.

Olea detalló que este tipo de plantas acuáticas se mantienen enraizadas en el fondo, teniendo las hojas y las flores en superficie, habiéndose plantado hasta dos tipos, por un lado 15 resistentes europeos y por otro, 30 tropicales. Junto a estas, también se han plantado otras plantas acuáticas denominadas palustres, las cuales viven en las riberas de los espejos de agua y de los ríos.

En cuanto a los nenúfares resistentes europeos, el edil de Parques y Jardines señaló que estas plantas resisten las heladas del invierno, quedando solo el rizoma. Su floración va desde primeros de marzo hasta finales de septiembre, teniendo en cuenta siempre las temperaturas. Los 15 nenúfares resistentes que se han plantado corresponden a cinco



variedades distintas.

Sobre los nenúfares tropicales, el edil añadió que estas plantas necesitan de buenas temperaturas para crecer, no tienen rizomas, sino bulbos, dando una floración más abundante con una gama de colores amplia, algunos realmente llamativos, habiéndose plantado 30 de diez variedades distintas.

Patrimonio botánico

El Ayuntamiento enriquece así el ya variado patrimonio botánico con el que cuenta el Parque de La Paloma. Un patrimonio que ha sido objetivo en varias ocasiones de los llamados

Paseos Botánicos, iniciativa en la que los asistentes recorren el parque acompañados de un experto que les detalla las diferentes variedades de flora que acoge el parque, desde sus especies arbóreas de hoja caduca como perenne, destacando eucaliptos, palmeras o cipreses, así como su jardín de cactus y suculentas.

Inaugurado en 1995, en sus 200.000 metros cuadrados alberga además un lago artificial y gran variedad de animales, desde patos, conejos y tortugas, hasta cabras montesas. Está considerado como la mayor zona verde urbana de la Costa del Sol.



Benalforma Centro de Formación Ayuntamiento de Benalmádena



CURSO GRATUITO OPERACIONES BÁSICAS DE PISOS EN ALOJAMIENTOS

PLAZOS DE SOLICITUD:
AMPLIADO PLAZO DE SOLICITUD HASTA
28 DE JUNIO DE 2024



ACCIONES FORMATIVAS CONDUENTE A CERTIFICADO DE PROFESIONALIDAD DENTRO DEL MARCO DE FORMACIÓN PROFESIONAL PARA EL EMPLEO (FPE) CON PRÁCTICAS PROFESIONALES EN EMPRESAS

REQUISITOS MÍNIMOS:

- Estar desempleado/a; inscrito como demandante de empleo en la oficina de Empleo SAE

REQUISITOS PREFERENTES:

- Ser mayor de 45 años
- Ser parado de larga duración
- Ser perceptor de Renta Mínima de Inserción o Ingreso Mínimo Vital
- Ser inmigrante
- Tener déficit de formación (no tener Título ESO o equivalente)
- Otros (Consultar en Centro de Formación Benalforma)

ENTREGA DE SOLICITUDES Y DOCUMENTACIÓN:

- Registro sito en Centro de Formación Benalforma (Paseo del Generalife 6, Arroyo de la Miel)
- Registro Telemático Único de la Junta de Andalucía

Información y recogida de impresos

Horario de atención: 09:30 a 13:30H
INFORMACIÓN: Tel.: 952 56 20 85

HOSTELERÍA, SANIDAD, CONSTRUCCIÓN, INDUSTRIA

UNIFORMES
Arroyo

C / Las Flores, 23 - Local 1
Arroyo de la Miel 29631 Benalmádena (Málaga)
Telfs.: 649 90 43 70 - 642 29 72 02

Asesoría **NARBONA**

JOSE LUIS NARBONA LEIVA

C/. Vendeja, 40-1º
Telfs. 952 212 603 - 952 222 792
Fax: 952 603 549
29001 MÁLAGA

BOUTIQUE DEL PAN
PASTELERIA

dulce pan

C/ Río Mesa, 13
(Residencial Barbarela)
Tel. 95 238 69 44 - TORREMOLINOS

SILVA
CORDERO
— MINIMARKET —

Aceites
Conservas
Mieles
Patés



Quesos
Vinos
Ibéricos
Dulces

SILVA
CORDERO
— MINIMARKET —

PARA AHONDAR EN SU POTENCIAL TURÍSTICO

Una comitiva de la ciudad china de Dongying visita Benalmádena

Entre otros, se ha abordado el proyecto del Gran Parque de la Amistad, que crearía el único parque hispano-chino de Europa para atraer el turismo asiático y que tendría como epicentro al municipio

La alcaldesa en funciones y edil de Urbanismo, Presi Aguilera, acompañada de otros ediles del gobierno municipal, mantuvo ayer un encuentro de trabajo con una delegación de la ciudad china de Dongying en el que se abordaron diferentes proyectos clave de legislatura como el Parque de la Amistad, la ampliación del Puerto Deportivo, la Casa de la Cultura de Benalmádena Pueblo o la ampliación del Polideportivo de Arroyo de la Miel, entre otros.

Además, la comitiva de esta importante ciudad china, con la que está hermanada Benalmádena, mantuvo una reunión con representantes de la Asociación de Comerciantes y Empresarios de Benalmádena (ACEB). La visita contó autoridades y representantes de la Asociación de Amistad de Ultramar de Dongying, la Federación de Industria y Comercio de Dongying, la Oficina de Asuntos Exteriores del Gobierno Popular Municipal de Dongying, el Departamento de Publicidad del Comité del Distrito Hekou del PCC de la ciudad de Dongying, Guangrao Kelida Petrochemical Technology Co., LTD; Grupo de explotación Qicheng; Grupo AustAsia y la Asociación de Chinos Unidos en España.

Por la mañana, se llevó a cabo una recepción oficial

por parte de la alcaldesa en funciones de Benalmádena, Presi Aguilera, junto a otros miembros de la corporación, en el Salón de Plenos del Ayuntamiento, donde además se procedió a la proyección del vídeo que utilizó la ciudad para promocionarse en la última feria turística de FITUR. Posteriormente, se detallaron los principales proyectos en los que trabaja el Ayuntamiento, con la asistencia de parte del equipo técnico municipal y la proyección de vídeos sobre la Skyrace y las diferentes instalaciones deportivas con las que cuenta el municipio.

Visita

Tras la reunión con la ACEB, se realizó un recorrido a pie por Benalmádena Pueblo, pasando por calle Real, Plaza de Andalucía, Plaza de España, Santo Domingo de Guzmán y Jardines del Muro. También se visitó la que podría ser la futura ubicación del Parque Chino (junto a la Plaza de Toros). Además de estos enclaves, se visitó la zona de Tívoli World, la Casa de la Cultura en Arroyo de la Miel, donde se procedió a una donación de libros y el Parque de la Paloma, con una visita a la estatua de Buda donada por Dongying. Espacios como la Oficina de Atención al Ciudadano (OAC) o el Puerto Deportivo, así como algunos

de los hoteles con los que cuenta Benalmádena, fueron los puntos de interés visitados durante este encuentro bilateral entre representantes de ambas ciudades.

Inversión

Aguilera subrayó la importancia de este encuentro para abordar proyectos de gran calado en los que el Ayuntamiento de Benalmádena busca grandes inversores, así como la posibilidad de llegar a un turista, el chino, que muestra cada vez más un mayor interés por realizar actividades que no sean solo ir de compras y visitar lugares turísticos, sino un viaje que sea toda una experiencia, siendo España uno de sus destinos de referencia.

Este atractivo es también fundamental a la hora de invertir fuera de su país, señaló la alcaldesa en funciones, siendo de vital importancia esta comitiva para Benalmádena, ya que ambas ciudades están hermanadas, con fuertes vínculos, siendo el municipio "el lugar ideal, probablemente único en Andalucía, para la ubicación de ese Parque de la Amistad" que convertiría a Benalmádena en el epicentro de la cultura china y su lugar de encuentro en el continente, ya que nuestra localidad acogería el único parque hispano-chino de Europa para atraer el turismo asiático.



La ciudad de Dongying está hermanada con Benalmádena.

CURSO GRATUITO ATENCIÓN SOCIO SANITARIA A PERSONAS DEPENDIENTES EN INSTITUCIONES SOCIALES

**PLAZOS DE SOLICITUD :
AMPLIADO PLAZO DE SOLICITUD HASTA
EL 28 DE JUNIO DE 2024**

ACCIONES FORMATIVAS CONDUCTENTE A CERTIFICADO DE PROFESIONALIDAD DENTRO DEL MARCO DE FORMACIÓN PROFESIONAL PARA EL EMPLEO (FPE) CON PRÁCTICAS PROFESIONALES EN EMPRESAS

REQUISITOS MÍNIMOS:

- Estar desempleado@: inscrito como demandante de empleo en la oficina de Empleo SAE
- Tener en posesión la titulación de ESO o equivalente (y poder acreditarlo)

Cumplir alguno de los Colectivos Preferentes

- Ser mayor de 45 años
- Ser parado de larga duración
- Ser perceptor de Renta Mínima de Inserción o Ingreso Mínimo Vital
- Ser inmigrante
- Otros (Consultar en Centro de Formación Benalforma)

ENTREGA DE SOLICITUDES Y DOCUMENTACIÓN:

- Registro sito en Centro de Formación Benalforma (Paseo del Generalife 6, Arroyo de la Miel)
- Registro Telemático Único de la Junta de Andalucía

Información y recogida de Impresos

Horario de atención: 09:30 a 13:30H

INFORMACIÓN: Tel.: 952 56 20 85

PATINETES
eléctricos
PATINETES

Acesorios / Repuestos
Recambios / Pinchazos
Suspensiones

URBAN SCOOTER SHOP

Rueda y Cámaras
Luces y más..

613 038 998 @urban_scooter_shop @urban_scooter_shop

C/del Nacimiento, local 7, 29631 Benalmádena

Café Bar
Vivero

¡Les desea una Feliz FERIA de San Juan!

Les recordamos que permaneceremos **CERRADOS** del 22 de JUNIO al 7 de JULIO

Calle Nacimiento (Esquina Calle Naranja)

Arroyo - Miel
Optica

C/Del Nacimiento 3
Arroyo de la Miel

951 43 09 78

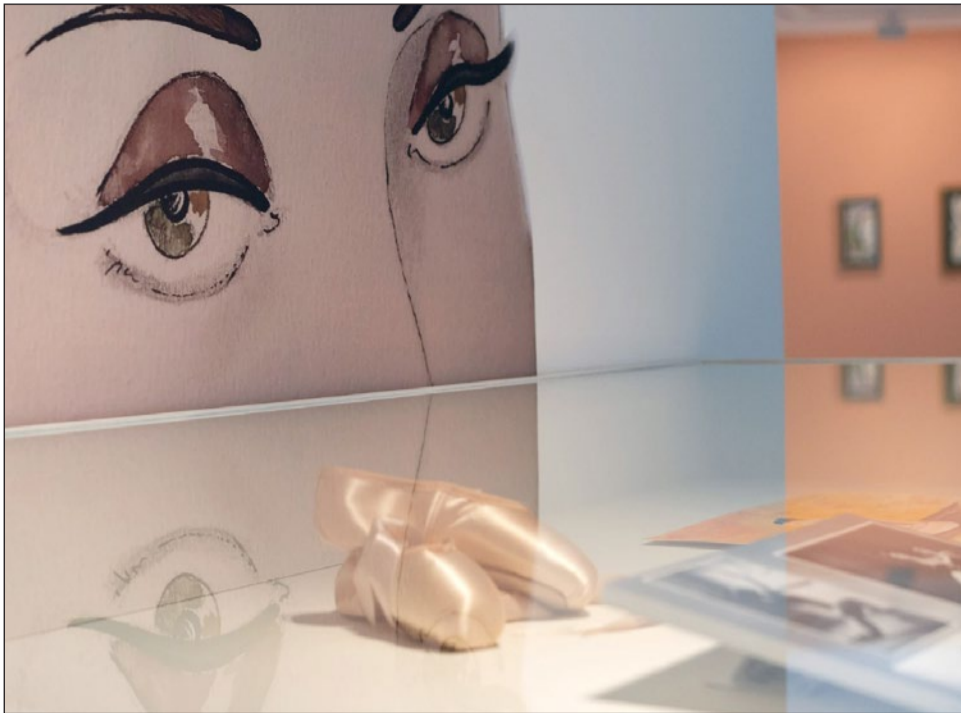

La muestra, comisariada por Jorge Torres, reúne una veintena de obras de técnica mixta firmadas por el pintor madrileño Rafael Grijalba y que tienen a la artista Betty Missiego como musa

EN EL CENTRO DE EXPOSICIONES HASTA EL 30 DE JUNIO

Últimos días para visitar la exposición dedicada a Betty Missiego

El Centro de Exposiciones de Benalmádena acoge hasta el próximo domingo, 30 de junio, una curiosa e irrepetible muestra basada en las creaciones del pintor madrileño Rafael Grijalba que tienen a la artista Betty Missiego como musa.

“Betty, por Grijalba”, comisariada por Jorge Torres, es una selección de una veintena de obras de técnica mixta inspiradas en la cantante, con su imagen tan icónica y personal. Rafael Grijalba alberga una larga trayectoria artística que comienza hace ya cuatro décadas, especializado en temas de naturaleza y tauromaquia, presenta una colección, creada en especial para esta muestra, en la que destaca el color y la técnica,



y plasma de manera magistral el inconfundible estilo de una de las estrellas de la canción más internacionales, que eligió Benalmádena como su residencia permanente.

El alcalde, Juan Antonio Lara, presidió el acto de inauguración el pasado

abril, alabando la calidad del contenido que está llegando al Centro de Exposiciones y subrayando la importancia que Betty Missiego tiene para el municipio, por su entrega en cuerpo y alma a la ciudad, así como recordó la admiración que toda la ciudad siente por su arte.

La muestra se puede visitar gratuitamente, hasta el 30 de junio, en el siguiente horario: de miércoles a sábado, de 9.30 a 13.30 y de 17.00 a 19.00 horas; domingos y festivos, de 10.00 a 14.00 horas.

Las salas de este espacio expositivo acogen también la muestra “Don Fermín. Una leyenda contemporánea”, que ecoge las ilustraciones originales creadas por Manuel Marsol para su álbum ilustrado “La leyenda de Don Fermín”, galardonada con el Premio Internacional de Ilustración de la Feria del Libro de Bolonia.



CHAT VERDE

NUEVO SERVICIO
DE AVISO DE INCIDENCIAS DE LA VIA PUBLICA

SOLO TIENES QUE MANDARNOS UN MENSAJE
DE WHATSAPP

 **670 22 49 32**

Buenas tardes, ¿Le podemos ayudar en algo?

Esta mañana he visto que se ha caído un árbol en mi calle. Le puedo pasar fotos y ubicación.

Perfecto, muchas gracias. Lo trasladamos al departamento correspondiente para solventarlo en la mayor brevedad posible.

COLABORA con una Benalmádena que brille más



**VEN A DISFRUTAR DE
NUESTROS CARACOLES**

Avda. de la Constitución, 61
Junto Policía Local - Benalmádena

Tlfn.: 951 468 667
647 234 766

FB

**FRUTAS
BENALMÁDENA**

**VENTA AL POR MAYOR
Y MENOR DE FRUTAS
Y VERDURAS**



C/ Ciudad de Melilla, local 4
29631 Arroyo de la Miel (Benalmádena)

951 52 52 52
676 33 85 38

info@frutasbenalmadena.com - www.frutasbenalmadena.com



Puesto de información habilitado en el Recinto Ferial.

En marcha la Feria de San Juan más inclusiva

Arroyo de la Miel continúa disfrutando de su Feria de San Juan en sus diferentes espacios. Tras la Feria de Día, ubicada en la plaza de Pueblosol, y la Feria de Centro, en la Plaza de la Mezquita, la última parada de los más feriantes está en el Recinto Ferial de La Paloma. Aquí es donde se encuentra la Caseta Municipal, por donde ya han pasado artistas como Chanel y que tuvo su inauguración por todo lo alto. Varios miembros de la Corporación Municipal, encabezados por la alcaldesa en funciones, Presi Aguilera, recorrieron el Recinto Ferial, inauguraron con un brindis la Caseta Municipal y comprobaron de primera mano cómo funciona el dispositivo que este año se ha puesto en marcha para que la Feria sea más inclusiva y solidaria que nunca.



sala de lactancia, se ha instalado un Punto Violeta y Arco Iris junto al Auditorio Municipal y se ha reservado un espacio para personas con movilidad reducida o diversidad funcional en la Caseta Municipal para que estas personas puedan disfrutar también de las actuaciones musicales. Los colectivos socia-

les de Benalmádena también tienen un espacio en esta Feria. La Feria de Día dispone de un stand para colaborar con la Asociación Aprende y en el Recinto Ferial, colectivos como El vuelo de las libélulas o la Asociación ABAD cuentan también con casetas y espacios a los que acudir para disfrutar de estas fiestas y colaborar.

Por último, desde el Ayuntamiento de Benalmádena, además de editarse el programa de Feria tanto impreso como en versión digital, las personas ciegas o con poca visión podrán descargarlo en formato audio escaneando los códigos QR dispuestos tanto en el puesto de información como a lo largo del recinto.

Junto a la portada de la Feria se ha instalado un puesto de información. Aquí se pueden adquirir las pulseras identificativas para que, en caso de pérdida de menores, cualquier adulto pueda contactar con sus familias rápidamente.

Este puesto de información facilitará también los protectores auditivos para los niños y niñas con diversidad funcional mediante sistema de préstamo y a coste cero.

Se ha trazado también un recorrido de seguridad desde la zona de atracciones hasta el puesto de Protección Civil para que, en caso de que algún menor se pierda, pueda seguir la línea verde hasta un lugar seguro en el que ser atendidos.

Además se ha habilitado un espacio amable y una



EMPRESA MUNICIPAL DE AGUAS DE BENALMADENA, S.A.

CORTE PROGRAMADO DE SUMINISTRO DE AGUA

EMABESA, comunica que, con motivo de las obras de mejora y mantenimiento en la red principal de la zona de **TORREQUEBRADA** se producirá un corte en el suministro de abastecimiento de agua potable en dicha zona de **Benalmádena Costa** el **día 27 de junio de 8:30 a 15:00 Horas**.

Este corte de suministro se hace necesario por motivo de las obras de mejora descritas.

EMABESA lamenta este corte de suministro a las zonas afectadas.

CALLES AFECTADAS:

- Calle Torrequebrada
- Calle Grecia
- Yucas
- Viborilla
- Benalnatura

Hoy, actuación de Jaime Urrutia

Arroyo de la Miel continúa viviendo su Feria y hoy además su protagonista principal es Jaime Urrutia de Gabinete Caligari que ofrecerá un concierto a las 12 de la noche en la Caseta Municipal.

Pero antes de llegar hasta ahí, de 13.00 a 19.00 horas la actividad musical comenzará en la plaza de Pueblosol, punto de encuentro para los amantes de la Feria de Día, hoy con la música de Esencia y Kalima.

En la Feria de Centro, que se desa-

rolla en la plaza de la Mezquita a partir de las 21.00 horas, subirán al escenario el Club Deportivo Salmebacha y, seguidamente, a las 21.30 horas, será el turno de la Academia Danzamanía.

Ya en el Recinto Ferial y habiendo concluido "Auditorio Joven", los jóvenes contarán con la música de "Sentido" en la Caseta de la Juventud, mientras que la Caseta Municipal albergará diversión y más música hasta la madrugada con la Orquesta Albo-rea, Señor Mirinda y con DJ Eldrian.

del 24 al 29 de Junio

FERIA 2024

SAN JUAN

ARROYO DE LA MIEL

ROMERÍA DOMINGO 16 DE JUNIO



Olga López de Lerma protagoniza hoy las "Tardes de Biblioteca"

El Monumento a los Poetas del Parque de La Paloma será hoy nuevamente escenario de la cita de "Tardes de Biblioteca". En esta ocasión, la "cuentista" invitada será Olga López de Lerma que divertirá a los presentes con cuentos como "El viaje

de Nora" y "La reina de los sueños". Este encuentro, como es habitual, tendrá lugar a partir de las 18.30 horas, siendo las plazas libres hasta completar aforo.

"Tardes de Biblioteca" es una iniciativa en la que colabora la Delega-

ción de Parques y Jardines, un ciclo que continuará en los meses de julio y agosto, pero retrasará su horario una hora, pasando a celebrarse a las 19.30 horas, con el fin de aligerar el calor propio de estas fechas veraniegas.

HORÓSCOPOS

- ARIES.** - Las fuerzas hoy estarán en equilibrio, por eso habrá cierta armonía, firmeza y concordia en tu vida. Sentirás compasión por los menos afortunados.
- TAURO.** - Todavía existirá hoy cierta tensión; los problemas podrían presentarse tanto en el terreno de la familia como en el sector laboral.
- GÉMINIS.** - Contarás hoy con mucha energía mental, precisamente por eso, tu actitud será inquieta e impaciente; necesitarás ir más despacio.
- CÁNCER.** - Tenderás hoy a la comprensión y a la generosidad, además, mostrarás un genuino interés por el bienestar de los demás.
- LEO.** - Te espera un día parecido al de ayer: ten mucho cuidado con las relaciones hoy, porque tal vez tiendas a involucrarte en relaciones demasiado conflictivas.
- VIRGO.** - Es posible que hoy tus sentimientos estén encontrados y que entorpezcan las relaciones que mantienes.
- LIBRA.** - Es posible que hoy experimentes pérdidas parciales. Libra, hoy también seguirás contando con la ayuda de tus amistades y personas cercanas.
- ESCORPIO.** - Las finanzas mejorarán por tu esfuerzo personal y profesional, además, podrías hacer provechosos viajes.
- SAGITARIO.** - Tendrás una concentración profunda hoy, además, podrás aplicarla a lo que hagas, sobre todo en el terreno del trabajo.
- CAPRICORNIO.** - Disfrutarás de confianza en tu propia persona, y las ideas originales que tengas se encontrarán en un momento perfecto para ponerlas en práctica.
- ACUARIO.** - Seguirá habiendo cierta tensión hoy, con tendencia a la indiscreción y a la agresión tanto de tu parte hacia los demás, como de los demás hacia ti.
- PISCIS.** - Este no será el mejor día para cerrar proyectos, además, por desgracia, tampoco será el mejor día en tus relaciones, ni laborales, ni personales.

EL TIEMPO



mín. **21°C** / máx. **26°C**

Cielos muy nubosos, con chubascos y tormentas que pueden ser localmente fuertes e ir ocasionalmente acompañados de granizo, más probables en el interior durante el día y en el este de la provincia al anochecer, abriéndose claros en el resto por la tarde. Polvo en suspensión, sin descartar que se produzcan depósitos de barro. Temperaturas mínimas sin cambios; máximas en descenso. Vientos flojos variables en el interior, y moderados de poniente en el litoral.

LOTERÍAS

- LA PRIMITIVA**
Lunes 24-06-2024
6-12-22-34-36-44 / C: 42 - R: 1
- EL GORDO**
Domingo 23-06-2024
6-14-19-30-48 / Nº CLAVE: 3

Joyería Joaquín
C/ Blas Infante, 8
Edif. Costa Rica
Tel. 952 44 37 91
ARROYO DE LA MIEL www.joyeriajoaquin.es

CENTRO AUDITIVO FUTURA
HEARING CENTRE

REVISIÓN AUDITIVA GRATUITA

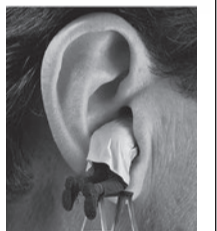

50% DE DESCUENTO EN SELECCIÓN DE AUDÍFONOS

ARROYO DE LA MIEL:
C/ LAS FLORES, 3 - TEL.: 952 57 40 75
FUENGIROLA:
AVDA. CONDES DE SAN ISIDRO, 1 (Frente B. Santander)
TEL.: 952 47 27 83

PLAYA SANTA
Beach Club

Todos los jueves
disfruta del mejor
sushi de la Costa

INFO & RESERVAS 681 351 537 - PASEO MARITIMO DE TORREMOLINOS, 15 R