

Primera reunión sobre el Plan Estratégico de Turismo junto a expertos de la UMA

El alcalde de Benalmádena, Juan Antonio Lara, acompañado de la edil de Turismo, Presi Aguilera, así como diferentes miembros de la Corporación, ha presidido la primera de las reuniones de trabajo para la elaboración del Plan Estratégico de Turismo del municipio junto a expertos de la Universidad de Málaga (UMA).

Al inicio del encuentro, Juan Antonio Lara ha enfatizado que este plan es de vital importancia para Benalmádena, ya que va a sumar a las



líneas de acción ya puestas en marcha, tanto por el gobierno municipal, como otros entes como Turismo Andalucía, dependiente de la Jun-

ta de Andalucía, y Turismo y Planificación Costa del Sol, dependiente de la Diputación provincial de Málaga.

PÁGINA 3

EN LA CASA DE LA CULTURA

EL ATLÉTICO BENAMIEL CELEBRA 50 AÑOS CON UNA EXPOSICIÓN HISTÓRICA

El alcalde de Benalmádena, Juan Antonio Lara, acompañado del edil de Deportes, Alejandro Carretero, participó en el arranque de la muestra que conmemora el medio siglo de vida del Atlético Benamiel. Juan Antonio Lara destacó la gran trayectoria e historia de este club, "que cumple 50 años con una muestra que cuenta con imágenes en gran formato seleccionadas especialmente para la ocasión".

"En esta Casa de la Cultura se cuenta toda la historia de un gran equipo", señaló Juan Antonio Lara, quien agradeció las contribuciones de particulares por aportar "momentos cruciales con protagonistas clave a lo largo del medio siglo de historia del Club Amarillo".

La muestra, que expone también trofeos, camisetas y equipaciones vintage, se podrá visitar hasta el 28 de junio.

PÁGINA 7

SIN EVIDENCIA DE ROBO TRAS EL CIBERATAQUE

El Ayuntamiento, como entidad adherida a la RNS (Red Nacional de SOC) y dentro de las funciones de esta red, informa de que, tras las primeras 24 horas de análisis forense, desde el área de Modernización y Transformación Digital explican que no se ha detectado evidencia de robo ni encriptación de información.

PÁGINA 4



La Feria de Día será más inclusiva que nunca

PÁGINA 5

desde 2006
**Asador
Café - Bar
Casa
Miguel**

1 PREMIO 2010 a la mejor tapa
1 PREMIO 2012 a la mejor tapa
1 PREMIO 2013 a la mejor tapa, 2015

VEN A DISFRUTAR DE
NUESTROS CARACOLES

Avda. de la Constitución, 61
Junto Policía Local - Benalmádena

Tlfn.: 951 468 667
647 234 766

Ven a tus gasolineras de
**Carrefour ESTEPONA, MIJAS,
VALLE DEL GUADALHORCE y
TORREMOLINOS, te esperamos.**

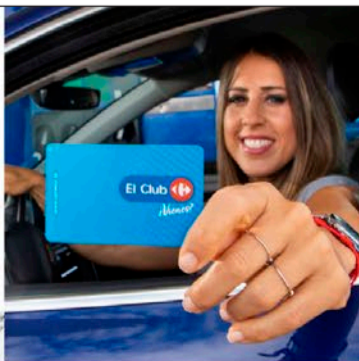

-8%
todos los días

Por ser socio de



¡Niense!

En repostajes en Estaciones de Servicio Carrefour.
Acumulado en tu próximo ChequeAhorro.

ABRIMOS DOMINGO 16 DE JUNIO
(Excepto Valle del Guadalhorce)

El IPC escala en mayo hasta el 3,6% por la luz y las gasolinas

Al tiempo que el alza de los precios se modera al 4,4%

El Índice de Precios de Consumo (IPC) subió un 0,3% en mayo respecto al mes anterior y elevó tres décimas su tasa interanual, hasta el 3,6%, su nivel más elevado desde abril de 2023, debido al encarecimiento de la electricidad tras la subida del IVA de la luz y a que los carburantes bajaron sus precios menos que un año antes, según los datos definitivos publicados por el Instituto Nacional de Estadística (INE), que confirman los avanzados a finales del mes pasado.

Por su parte, el precio de los alimentos y bebidas no alcohólicas moderó en mayo su avance interanual al 4,4%, tres décimas menos que en abril, debido, en su mayor parte, a los incrementos de los pre-



cios de las frutas y la carne, menores que en el mismo mes de 2023, así como a la bajada de los precios de los aceites y grasas, frente a la subida que experimentaron en mayo del año pasado.

El Ministerio de Economía, Comercio y Empresa ha destacado que esta tasa del 4,4% en el grupo de alimentos es una de las más bajas desde noviembre de 2021 e implica una reducción de más de 12 puntos en el último año.

El Departamento dirigido

por Carlos Cuerpo ha atribuido el repunte de la inflación en mayo hasta el 3,6% al efecto base en electricidad y carburantes y ha resaltado que la inflación sigue reflejando la capacidad de la economía española de compatibilizar el crecimiento económico "con una moderación de los precios y el mantenimiento del apoyo a los más vulnerables".

Con el avance del IPC interanual en el quinto mes del año, la inflación encadena tres meses seguidos de ascensos tras las subidas de cuatro y una décima experimentadas en marzo y abril, respectivamente.

El repunte de mayo sitúa la inflación en su nivel más alto desde abril de 2023, cuando el IPC superó el 4%.

Guilarte avisa: "No es admisible" que el Gobierno influya en la elección de jueces

El presidente interino del Consejo General del Poder Judicial (CGPJ), Vicente Guilarte, celebra que el jefe del Gobierno, Pedro Sánchez, vea necesario cambiar el modelo de elección de los magistrados del Tribunal Supremo, pero pide que aclare su propuesta y avisa de que los nombramientos "deben persistir residenciados en el CGPJ por imperativo de la lógica constitucional" y que "no es en ningún caso admisible propiciar cualquier zona de influencia del Gobierno".

Según informó ayer el CGPJ, Guilarte remitió a las presidencias del Congreso y el Senado su propuesta "actualizada" de modificación del sistema de nombramiento de magistrados del Tribunal Supremo y de cargos gubernativos del Poder Judicial y de designación



de los vocales del órgano de gobierno de los jueces.

El presidente interino explicó que presenta este nuevo escrito ante las "no pocas sugerencias" que ha recibido. Y aprovechó para hacer mención al mensaje que el miércoles efectuó el jefe del Ejecutivo, quien aseguró que quitaría al CGPJ la facultad de nombrar a los magistrados del Supremo si el PP no pacta la renovación antes de que termine este mes de junio.

Guilarte aseguró que el mensaje de Sánchez "abre la puerta a la esperanza". "Quiero creer que asume la idea de que el problema radica en la fórmula de

elección de los altos cargos judiciales, hoy ontológicamente viciada de discrecionalidad", señaló, al tiempo que celebró que apunte a la necesidad de someter dicho proceso de elección "a los principios de mérito y capacidad".

"En todo caso, para disipar una relativa ambigüedad, es imprescindible aclarar que los nombramientos, bajo la fórmula que apunto, deben persistir residenciados en el CGPJ por imperativo de la lógica constitucional", defiende Guilarte, quien añade: "No es en ningún caso admisible propiciar cualquier zona de influencia del Gobierno, sea directamente o se enmascare a través de organismo o comisión interpuesta", defendiendo que "no tiene sentido alguno volver a épocas pasadas si bien con distintos protagonistas".

LA "INFLACIÓN DE SÁNCHEZ" | El vicesecretario y coordinador de Economía del PP, Juan Bravo, ha alertado sobre la escalada del IPC en mayo, que subió un 0,3%, y ha señalado que la inflación acumulada desde que gobierna Pedro Sánchez asciende ya al 19%.

"Llueve sobre mojado", dice Bravo en un mensaje publicado en la red social X, antes Twitter, en el que el también diputado 'popular' apunta que en 2024 la inflación en España está por encima de la media de la Unión Europea. Asimismo, ha destacado el dato de inflación en alimentos y bebidas no alcohólicas, que en mayo se situó en un 4,4% en la comparativa interanual, según datos del INE, siendo el precio del aceite de oliva lo que más ha subido en el último año, con un incremento del 62,8%.

Montero "avisa" a los fiscales del "procès" sobre la amnistía

La vicepresidenta primera y ministra de Hacienda, María Jesús Montero, dijo ayer que los jueces y fiscales tienen que aplicar la Ley de Amnistía "en los justos términos" en los que la norma salió del Congreso de los Diputados y dijo que no caben interpretaciones porque la voluntad del legislador es clara.

Montero respondió así al ser preguntada por los fiscales del "procès" que han expresado su oposición a amnistiar el delito de malversación atribuido, entre otros, al expresidente catalán Carles Puigdemont, por entender que es "improcedente" porque hubo ánimo de lucro y porque afectó a los intereses financieros de

la Unión Europea.

Sobre si considera que detrás de la actuación de los fiscales hay razones políticas, Montero dijo que todos tienen "obligaciones" ante la ley y el sistema judicial -"incluidos los fiscales", según precisó-, tienen que aplicar la voluntad del legislador, recaló en declaraciones a RNE, en

las que insistió en que la ley ha entrado en vigor esta misma semana y por tanto los juristas tienen que analizar "con detalle", su alcance, dimensión y contenido, pero quiso dejar sentado una vez más que tienen que aplicarla "en los justos términos en los que el Congreso de los Diputados sacó la ley".

Govez
Fundada en 1961

63
Aniversario
1961 - 2024

¡Visita nuestra web y conoce las últimas novedades!

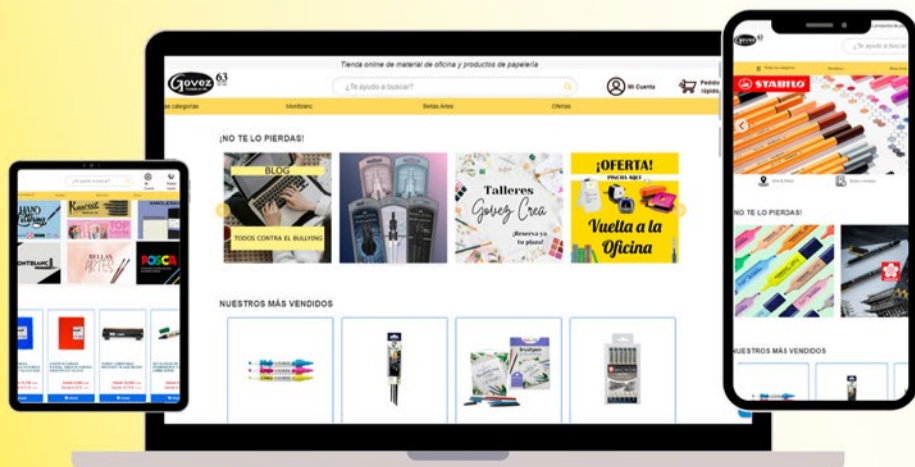

compra online

www.govez.es



Asesoría **nARBONA**

JOSE LUIS NARBONA LEIVA

C/. Vendeja, 40-1º
Telfs. 952 212 603 - 952 222 792
Fax: 952 603 549
29001 MÁLAGA

BOUTIQUE DEL PAN PASTELERIA

dulcYpan

C/ Río Mesa, 13
(Residencial Barbarela)
Tel. 95 238 69 44 - TORREMOLINOS

Marisco y Pescado

Chupytira
El Templo de la Gamba

Av. del Lido, 8
PLAYAMAR - TORREMOLINOS

Primera reunión sobre el Plan Estratégico de Turismo junto a expertos de la Universidad de Málaga

Juan Antonio Lara ha subrayado que “a través de la UMA, vamos a estudiar la dinámica, así como contar con un análisis DAFO para afrontar un proyecto en común, contando con grandes profesionales para realizar este estudio que va a arrojar grandes resultados con total seguridad”

El alcalde de Benalmádena, Juan Antonio Lara, acompañado de la edil de Turismo, Presi Aguilera, así como diferentes miembros de la Corporación, ha presidido la primera de las reuniones de trabajo para la elaboración del Plan Estratégico de Turismo del municipio junto a expertos de la Universidad de Málaga (UMA).

Al inicio del encuentro, Juan Antonio Lara ha enfatizado que este plan es de vital importancia para Benalmádena, ya que va a sumar a las líneas de acción ya puestas en marcha, tanto por el gobierno municipal, como otros entes como Turismo Andalucía, dependiente de la Junta de Andalucía, y Turismo y Planificación Costa del Sol, dependiente de la Diputación provincial de Málaga.

Juan Antonio Lara ha subrayado que “a través de la UMA, vamos a estudiar la dinámica, contar con un análisis DAFO para afrontar un proyecto en común, contando con grandes profesionales para realizar este estudio que va a arrojar grandes resultados con total seguridad para que vayamos construyendo este camino y senda

de prosperidad en materia turística”.

Por su parte, Aguilera agradeció la asistencia y explicó que se ha decidido que sea la propia UMA, “con toda su experiencia, la encargada de ejecutar este plan estratégico, teniendo en cuenta a colectivos y vecinos de Benalmádena, así como a todas las fuerzas representadas, porque esto no va de quien gobierna, sino de crear una hoja de ruta concreta sobre algo muy vivo como es el turismo, contando con los mejores profesionales”.

Equipo

Así, cabe recordar que un equipo conformado por 10 personas, con profesores y técnicos de investigación, llevará a cabo durante seis meses su elaboración con la mirada puesta en planear la toma de decisiones lo más consensuada posible.

La UMA planteará así una serie de objetivos generales, donde se incide mucho en la participación de todos los actores locales, y en la concertación de acciones y estrategias. Y una segunda parte que versará sobre la fuente de información y métodos

que se emplearán, junto a los retos que se van a establecer.

Retos

En principio, el plan consta de tres grandes retos a conseguir: la sostenibilidad de una manera integral, la digitalización privada y pública y la diversificación de productos turísticos.

Esta primera reunión colaborativa entre técnicos, políticos y equipo de trabajo de la UMA, contó también con miembros de IATUR, instituto Andaluz de investigación en Turismo formado por las universidades de Málaga, Granada y Sevilla, con la presencia de Enrique Jurado, Ana Isabel Gaspar, María Jesús Carrasco y los técnicos Marta Lozano, Natalia Hustova y Pablo Armario, entre otros.

Otras iniciativas

Este Plan se anunció el pasado mes de mayo como una hoja de ruta para la consecución de nuevos objetivos en la captación y consolidación de mercados emisores de turistas.

La iniciativa se suma a otras ya en marcha como la Mesa de Trabajo de Turismo y la Mesa de Turismo



El encuentro ha estado presidido por el alcalde, Juan Antonio Lara, un conjunto de personal técnico, y todas las fuerzas representadas en la Corporación Municipal

Virtual, una nueva herramienta que permitirá, junto a este Plan Estratégico, sumar nuevas iniciativas y propuestas de la ciudadanía y otros sectores del

municipio, así como crear una herramienta directa de participación para los diferentes grupos de la Corporación donde se realiza un análisis por

mezcla y se informa con transparencia de la gestión en materia turística, desde asistencias a ferias a los acuerdos y noticias del día a día.



Romería 2024 de San Juan

Arroyo de la Miel

16 Junio

11:00h

C/ Oropéndola
Capilla de
San Juan

El Ayuntamiento no detecta evidencia de robo ni encriptación de información tras el ciberataque

El Ayuntamiento de Benalmádena, como entidad adherida a la RNS (Red Nacional de SOC) y dentro de las funciones de esta red, informa de que, tras las primeras 24 horas de análisis forense, desde el área de Modernización y Transformación Digital explican que no se ha detectado evidencia de robo ni encriptación de información, que son los objetivos principales de cualquier ataque de este tipo.

En un comunicado, el Consistorio ha detallado que esta información "permite al equipo técnico informático afrontar la situación con optimismo".

No obstante, han precisado que desde el Ayuntamiento "se maneja la situación siempre con precaución y hasta que no terminen estos trabajos, y se tenga conclusión definitiva, no se podrá confirmar al 100% que el ataque ha sido repelido por completo".

Por otro lado, han explicado que de toda esta situación se ha dado cuenta en el gabinete de crisis y en una reunión a alto



nivel en la que ha estado presente el alcalde, Juan Antonio Lara, y en la que se ha dado cuenta de manera pormenorizada de la situación.

Actividad municipal

En cuanto a la actividad municipal, han recordado que desde el primer momento los funcionarios han podido trabajar con normalidad y los servicios municipales que se prestan a los ciudadanos no se están viendo afectados, pudiendo llevarse a cabo trámites, tanto presencialmente como a tra-

vés de la sede electrónica, que permanece activa sin incidencia alguna.

No obstante, desde el Ayuntamiento de Benalmádena se informa de que, de manera preventiva, por motivos de seguridad, se mantendrá de momento la suspensión temporal de la cita previa de la web informativa municipal y el registro de certificados digitales de personas físicas, cuyo impacto es mínimo, ya que dicho trámite puede llevarse a cabo en otras administraciones cercanas.



El alcalde mantiene una reunión de trabajo con la AECC de Benalmádena

El encuentro, en las instalaciones del colectivo, ha servido para conocer de primera mano las líneas de actuación que se están desarrollando y las iniciativas previstas

El alcalde de Benalmádena, Juan Antonio Lara, acompañado de otros ediles de la Corporación como la edil de Participación Ciudadana, María Luisa Robles, así como la de Bienestar Social y Salud, Áurea Peralta, mantuvo en la jornada de ayer jueves una reunión de trabajo en las instalaciones de la Asociación Española Contra el Cáncer de Benalmádena (AECC).

Durante el encuentro, el primer edil pudo cono-



cer de primera mano las líneas de investigación, el trabajo de asesoramiento y ayuda que la AECC realiza en el municipio, así como avanzar también en los detalles de las diferentes iniciativas que se van a llevar a cabo y en las que colabora y apoya el Ayuntamiento de Benalmádena.

El primer edil benalmadense destacó la "extraordinaria" labor que realiza el colectivo en Benalmádena, tanto con los pacientes de cáncer como sus familiares, porque "siempre prestan su colaboración desinteresada en todo lo que necesitan con un enorme grupo de voluntarios".

ABIERTO PLAZO DE INSCRIPCIÓN CONCURSOS FERIA DE SAN JUAN 2024

JÚAS / PAELLAS
DECORACIÓN CALLES Y BALCONES

Inscripción en festejos@benalmadena.es

Más información: 952 57 98 89 / 952 57 88 38

BIBLIOTECA

Taller de identificación de aves
a cargo de
Juan Antonio Gómez Negrillo
(Sociedad Española de Ornitología)

Sábado 15 de junio 2024
a las
10:00h

Inscripción previa a partir del 25.05.2024

Colabora Delegación de Parques y Jardines

Biblioteca Pública Arroyo de la Miel

QR codes and logos for Benalmádena and the library.

Desde 1962 **BODEGA Guerrola**
Taberna Céntrica

Tapas y raciones con la mejor relación calidad precio

BODEGA Guerrola Desde 1962

Tel: 952 38 10 57 · C/Las Mercedes 2, esquina San Miguel - TORREMOLINOS

La Feria de Día será más solidaria e inclusiva que nunca

La Feria contará con un stand en pro de ayudar a la Asociación Apprende Benalmádena, que ha agradecido el apoyo del Ayuntamiento para hacer de esta feria un ejemplo a seguir en materia social

La edil de Festejos y Tradiciones Populares, Yolanda Peña, acompañada de la presidenta de la Asociación de Comerciantes y Empresarios de Benalmádena (ACEB), Rosa María González, así como el vicepresidente de la Asociación de Comerciantes Feria de Día, Antonio García, y la vocal de la Asociación Apprende Benalmádena, Maricarmen Gómar, ofreció ayer los detalles de la próxima Feria de Día en la plaza Adolfo Suárez (Pueblosol).

La edil señaló que para este evento el Ayuntamiento ha primado el carácter solidario con un stand previsto para Apprende Benalmádena para la recaudación de fondos por una buena causa. Peña subrayó que la Feria de Día de

Arroyo de la Miel será del 24 al 30 de junio, de 13 a 19.00 horas, salvo el día que procesiona San Juan, cuyo cierre se adelantará una hora. La edil ha invitado a vecinos y visitantes a disfrutar de esta feria que estará "muy animada y llena de vida todos los días de la semana grande".

En este sentido, desde la Asociación de Comerciantes Feria de Día, recordaron que ya son 12 los años que ha estado presente, agradeciendo la colaboración del Ayuntamiento para mejorar muchos aspectos relacionados con la actuación de artistas y carpas en materia de organización.

"Este año, de lunes a domingo, vamos a contar con artistas locales trayendo a Kalima, Alboreá, Álva-

ro Rock, Querencia, Tributo a Estopa, Calima y Trenzao, así como Por Derecho (de Málaga). Todos los asistentes a la presentación de la Feria de Día han solicitado la máxima colaboración con Apprende Benalmádena, que estará ubicada en el primer stand de la Feria, a la derecha, "hay que ayudarles en todo, les hace falta", señaló Antonio García.

Desde la ACEB, González Rubia agradeció al Ayuntamiento su inclusión en esta Feria de Día, con un stand que se ha cedido a un empresario asociado. "Queremos entre todos un gran ambiente, que sea un éxito, seis días de festejos y celebración, para luego bajar a la Feria de Noche, o disfrutar de la de Centro, de la animación que apor-



Comenzará a las 13.00 y terminará a las 19.00 horas los seis días de fiesta, salvo la jornada en la que procesionará el Patrón, que se clausurará una hora antes

ta esta fiesta al corazón de Arroyo de la Miel". González Rubia incidió en que esta feria "no es solo para los que asisten, sino quienes siguen en el centro después".

Apprende

Por su parte, Apprende Benalmádena agradeció, en nombre de la asociación a todo el equipo de gobierno, a Festejos en especial, así

como a Bienestar Social y Participación Ciudadana, "por el cariño y apoyo recibido, por hacer posible una Feria de Día más social e inclusiva que nunca".

Apprende Benalmádena contará con una barra "con la que esperamos tener una buena acogida para poder seguir sumando y aportar nuestro granito de arena al tejido social de Benalmádena". "Queremos sumarnos

a la fiesta de nuestro patrón con la inclusión por bandera, agradeciendo también la ayuda de empresarios y comerciantes que han participado de algún modo para que podamos estar presentes en este evento", sentenció. Así, contarán con rifa y sorteos diarios gracias a la colaboración de comercios locales para pasar días grandes llenos de solidaridad.



el IVTM

MÁS BARATO

DE LA COSTA

DEL SOL

DEL 1 DE ABRIL
AL 20 DE JUNIO 2024

Más Información en:

www.benalmadena.es

CALENDARIO FISCAL
BENALMÁDENA





Diversas exposiciones ponen el broche de oro al curso en el Ovoide

La Delegación de Educación, que dirige la edil María Luisa Robles, junto al director de la Escuela Municipal de Música y Danza y del Centro de Formación Permanente, Francisco Moreno, ha informado de que los talleres del Centro Municipal de Formación Permanente cuentan con un programa de exposiciones para clausurar el curso 2023-2024.

Dichas exposiciones comenzaron ayer jueves, 13 de junio, con el acto de inauguración, a las 19.30 horas, de la exposición de los talleres del alumnado de Arroyo de la Miel, en el Paseo Generalife. "Una jornada para comenzar a disfrutar de los magníficos trabajos realizados durante el curso de los talleres de manualidades, tiffany, cerámica, pintura y telares y tapices", señaló Robles.

Dicho acto estuvo amenizado por la actuación de las alumnas de danza del aula



Desde el área recuerdan que ya se abre la preinscripción para el próximo curso, desde el día 17 al 20 de junio de forma presencial.

de Arroyo de la Miel. Hoy viernes, día 14, tendrá lugar la exposición del taller de manualidades del alumnado de Benalmádena Pueblo, a las 19.30 horas. Los días 18 al 21 de junio, la exposición de pintura permanecerá abierta al público en su taller de Paseo Generalife, en horario de 17.00 a 21.00 horas.

En dichas exposiciones se podrá contemplar un gran número de trabajos y téc-

nicas aplicadas, además de poder admirar la gran calidad de los trabajos expuestos.

Preinscripción

Para las personas interesadas en participar en talleres como estos, el área de Educación informa de que pueden realizar su preinscripción desde el 17 al 20 de junio de forma presencial en el Centro Municipal de Formación Permanente,

en horario de 9.30 a 13.00 horas y de 17.00 a 20.30 horas, o a través de la sede electrónica del Ayuntamiento de Benalmádena.

En talleres como el de manualidades se abordan actividades como el desarrollo de macramé, pintura en seda y en tela, reciclaje de materiales; en tiffany: mosaicos, vitrofusión, y técnica tiffany en plano y en volumen; en cerámica se aprenden técnicas de construcción y decoración tradicionales y modernas; en telares y tapices: alfombras, bolsos, técnicas de tapices alto liso; en pintura: acuarela, dibujo clásico, técnicas mixtas, tanto para adultos como niños a partir de 8 años.

Por último, Robles quiso agradecer "el trabajo realizado por el magnífico el alumnado y el equipo de profesores de los Cursos y Talleres Municipales porque cada año nos demuestra la gran calidad de los trabajos y su enorme dedicación". Además, invitó a todos los vecinos y visitantes a participar y disfrutar de este atractivo programa de actividades y a que conozcan "la variada y completa oferta" de cursos y talleres que cada año pone en marcha la delegación municipal.



El Edificio Innova acogerá "Conciencia Emprendedora"

Organizado junto al CADE

Benalmádena, la edil de Juventud, Lucía Camero, ha detallado esta iniciativa que se desarrollará el próximo 18 de junio a partir de las 9.30 horas

La edil de Juventud, Lucía Camero, avanzó ayer jueves la jornada que se está preparando para este próximo martes, 18 de junio, junto al CADE de Benalmádena, y que lleva por título "Conciencia Emprendedora". Camero subrayó que esta iniciativa persigue concienciar a los asistentes de que el emprendimiento es "una actividad o experiencia en la que se pueden encontrar dificultades, pero deben intentarlo sin miedo al fracaso" porque "si no lo intentan, ya han fracasado".

Así las cosas, durante

la iniciativa, se realizarán una serie de ponencias donde se mostrarán los aspectos esenciales de la concienciación del emprendedor y la importancia de la imagen que se proyecta al exterior.

En total, serán cinco las ponencias, varias enfocadas a imagen de marca y marketing, la inteligencia artificial y una sobre coaching. Estas ponencias serán de corta duración, de un máximo de 20 minutos, y ahondarán en aspectos básicos del emprendimiento.

Tras las ponencias, el programa previsto incluye que cinco usuarios del Espacio Coworking Innova cuenten su experiencia como emprendedores en una breve charla, explicando cómo han llegado desde su inicio a la situación actual para que pueda servir de experiencia a los asistentes.

BIBLIOTECA

CLUB DE CÓMIC

Victor Mora

2024

a partir de 15 años

Próximas citas:

19:00h

26 abril

Cosmic detective

de Jeff Lemire y David Rubin

24 mayo

Piel de hombre

de Zanzim y Hubert

14 junio

El último dragón

de Jean-Pierre Pecau

Edif. Ovoide
Aula telemática

Coordina José Ramón Martínez Verastegui

Plazas libres hasta completar aforo

Puedes encontrar estos y otros cómics en nuestra COMICTECA

Acceso a la web

Biblioteca Pública

DELEGACIÓN DE CULTURA

AGENDA 2030

Acceso al catálogo

Asesoría **NARBONA**

JOSE LUIS NARBONA LEIVA

C/ Vendaja, 40-1º
Telfs. 952 212 603 - 952 222 792
Fax: 952 603 549
29001 MÁLAGA

BOUTIQUE DEL PAN
PASTELERÍA

dulcypan

C/ Río Mesa, 13
(Residencial Barbarela)
Tel. 95 238 69 44 - TORREMOLINOS

FB

FRUTAS BENALMÁDENA

VENTA AL POR MAYOR Y MENOR DE FRUTAS Y VERDURAS

C/ Ciudad de Melilla, local 4
29631 Arroyo de la Miel (Benalmádena)

951 52 52 52
676 33 85 38

info@frutasbenalmadena.com - www.frutasbenalmadena.com



SE PUEDE VISITAR HASTA EL 28 DE JUNIO

El Atlético Benamiel celebra sus 50 años con una exposición histórica

La exposición, en el patio central de la Casa de la Cultura, cuenta con equipaciones vintage del equipo, así como imágenes históricas a gran formato

El alcalde de Benalmádena, Juan Antonio Lara, acompañado del edil de Deportes, Alejandro Carretero, participó en el arranque de la muestra que conmemora el medio siglo de vida del Atlético Benamiel. Juan Antonio Lara destacó la gran trayectoria e historia de este club, “que cumple 50 años con una muestra que cuenta con imágenes en gran formato seleccionadas especialmente para la ocasión”.



“En esta Casa de la Cultura se cuenta toda la historia de un gran equipo”, señaló Juan Antonio Lara, quien agradeció las contribuciones de particulares por aportar “momentos cruciales con protagonistas clave a lo largo del medio siglo de historia del Club Amarillo”.

“En esta muestra podemos ver imágenes de jugadores de todas las épocas, entrenadores y directivos que han dejado huella en el Club”, subrayó. La muestra también expone “equipaciones vintage”, trofeos y las camisetas firmadas de los más ilustres canteranos en algunos de los clubes más importantes de España y del mundo. Esta muestra estará abierta al público en el patio central de la Casa

El alcalde, que detalló el gran valor histórico para el fútbol que ha tenido el club, avanzó los detalles de la licitación de remodelación del césped y obras anexas que se realizarán para que todo esté listo entre mayo y agosto de 2025

de la Cultura hasta el 28 de junio.

Remodelación

El alcalde también destacó los avances que se han dado en materia de instalaciones, recordando que el Ayuntamiento de Benalmádena “ha licitado ya el contrato de obra para la remodelación del campo de césped y las obras anexas complementarias en la instalación deportiva municipal Estadio Francisco Alarcón ‘Isco’, uno de nuestros grandes compromisos que cuenta con un presupuesto

base de 498.774,69 euros y un plazo de ejecución de 91 días”.

El objetivo que se persigue con esta licitación, en la que la Delegación de Deportes “ha trabajado muy duro para hacerla realidad”, es que la obra se lleve a cabo entre mayo y agosto de 2025 con el objetivo máximo de no interferir en la temporada de este club del que esperamos nos siga dando alegrías y cosechando éxitos, toda vez que es clave para seguir potenciando este deporte en nuestra ciudad”, concluyó.





La Cocina de Elisa

☎ 952 03 99 50 📞 622 51 51 13

COME SANO TODOS LOS DÍAS
Si no tienes tiempo, cocinamos para ti
www.lacocinadeelisa.es

¡NO COCINES MÁS!

Entra ahora en nuestra web y elige tus platos favoritos

**Pide tu comida para toda la semana
Comida casera a domicilio**

Además tenemos nuevos packs semanales que te gustarán mucho

Visita nuestra web o solicita más información en nuestro correo electrónico
www.lacocinadeelisa.es • info@lacocinadeelisa.es

PEDIDOS



952 03 99 50
(TELÉFONO)



622 51 51 13
(WHATSAPP)

Avda. del Gamonal nº11. Local 3
(entre Edificio Júpiter y Minerva)
BENALMÁDENA

FARMACIAS DE GUARDIA

DE 9:30H. A 9:30H.

VIERNES 14
BENALMÁDENA PUEBLO
Av. Juan Luis Peralta, 4

SÁBADO 15
BENALMÁDENA COSTA
Darsena de Levante, Local B-27-B (Puerto Marina)

DOMINGO 16
ARROYO DE LA MIEL
Av. García Lorca, 8
Pueblo Quinta Fase II, Bq. 1

INFORMACIÓN DE INTERÉS

- AYUNTAMIENTO DE BENALMÁDENA: 952 579 800
ALCALDÍA: 952 579 891
APERTURAS: 952 579 944
EXTRANJEROS: 952 579 972
PLUSVALÍA: 952 579 928 / 932
INTERVENCIÓN FACTURAS: 952 579 948
CATASTRO: 952 579 933
PADRÓN: 952 579 805
PERSONAL: 952 579 954
PLAYAS: 952 579 961
SANIDAD: 952 579 830
TRANSPORTES: 952 579 881
TESORERÍA: 952 579 809 / 985
URBANISMO: 952 579 876
PUERTO DEPORTIVO: 953 577 022
SERVICIOS OPERATIVOS: 952 562 214
POLIDEPORTIVO ARROYO DE LA MIEL: 606 162 500

- EMERGENCIAS: 112 - 952 563 429
POLICÍA LOCAL: 092 - 952 562 142
BOMBEROS: 080 - 952 563 429
GUARDIA CIVIL: 062
POLICÍA NACIONAL: 091
EMERGENCIAS SANITARIAS: 061
PROTECCIÓN CIVIL: 952 562 655

- POLIDEPORTIVO BENALMÁDENA PUEBLO: 606 162 501
EMABESA: 952 577 070
PROVISE: 952 561 182
INNOBEN: 952 563 586
INNOVA (FESTEJOS Y JUVENTUD): 952 57 60 23
CASA DE LA CULTURA: 952 444 689
BENALFORMA: 952 562 085
CENTRO DE FORMACIÓN PERMANENTE (OVOIDE) 952 566 549
BIBLIOTECA ARROYO DE LA MIEL: 952 574 151
BIBLIOTECA BENALMÁDENA PUEBLO: 952 448 592

BENALMÁDENA

- CENTRO DE EXPOSICIONES: 952 562 820
MUSEO PRECOLOMBINO: 952 449 527
CASTILLO DE BIL-BIL: 952 444 320
CENTRO DE LA MUJER: 952 577 372
OFICINA DE TURISMO: 952 442 494
CENTRO DE SERVICIOS SOCIALES COMUNITARIOS
Arroyo de la Miel. Tlf. 951922570
CENTRO PARTICIPACIÓN MAYORES "ANICA TORRES"
Arroyo de la Miel. Tlf. 952 578 056
CENTRO PARTICIPACIÓN ACTIVA PARA MAYORES 'SILVESTRE GONZÁLEZ', Benalmádena Pueblo. Tlf. 952 448 619
GUARDERÍA ARROYO DE LA MIEL: 952 442 035
GUARDERÍA BENALMÁDENA PUEBLO: 952 562 132
OFICINA TÉCNICA DE EMERGENCIAS - BOMBEROS: 952 57 63 14
RECOLTE (RECOGIDA DE MUEBLES): 952 577 275
RESIDUOS SÓLIDOS URBANOS: 952 579 914



M-103

WWW.URBANOSDEBENALMADENA.COM

ESTUPA - NUEVA TORREQUEBRADA

NUEVA TORREQUEBRADA - ESTUPA

DE LUNES A VIERNES LABORABLES / MONDAY TO FRIDAY EXCEPT PUBLIC HOLIDAYS

DE LUNES A VIERNES LABORABLES / MONDAY TO FRIDAY EXCEPT PUBLIC HOLIDAYS

Table with 5 columns: URBAN. BENALMARINA, BENALMÁDENA PUEBLO, ARROYO DE LA MIEL, FLATOTEL, HACIENDA DEL GOLF. Rows show departure times from 06:55 to 21:10.

Table with 5 columns: HACIENDA DEL GOLF, FLATOTEL, ARROYO DE LA MIEL, BENALMÁDENA PUEBLO, URBAN. BENALMARINA. Rows show departure times from 07:00 to 22:05.

SÁBADOS, DOMINGOS Y FESTIVOS / SATURDAY, SUNDAY AND PUBLIC HOLIDAYS

SÁBADOS, DOMINGOS Y FESTIVOS / SATURDAY, SUNDAY AND PUBLIC HOLIDAYS

Table with 5 columns: URBAN. BENALMARINA, BENALMÁDENA PUEBLO, ARROYO DE LA MIEL, FLATOTEL, HACIENDA DEL GOLF. Rows show departure times from 06:55 to 21:10.

Table with 5 columns: HACIENDA DEL GOLF, FLATOTEL, ARROYO DE LA MIEL, BENALMÁDENA PUEBLO, URBAN. BENALMARINA. Rows show departure times from 07:00 to 21:59.

TREN DE CERCANÍAS

ARROYO DE LA MIEL

Dirección Málaga

- 06.23; 06.58; 07.34; 07.54; 08.14; 08.34; 08.54; 09.14; 09.34; 09.54; 10.14; 10.34; 10.54; 11.14; 11.34; 11.54; 12.14; 12.34; 12.54; 13.14; 13.34; 13.54; 14.14; 14.34; 14.54; 15.14; 15.34; 15.54; 16.14; 16.34; 16.54; 17.14; 17.34; 17.54; 18.14; 18.34; 18.54; 19.14; 19.34; 19.54; 20.14; 20.34; 20.54; 21.14; 21.34; 21.54; 22.14; 22.33; 23.03; 23.33; 00.03; 00.33

Horario de Lunes a Viernes Monday to Friday only

Dirección Fuengirola

- 05.50; 06.25; 07.00; 07.22; 07.41; 08.01; 08.21; 08.41; 09.01; 09.21; 09.41; 10.01; 10.21; 10.41; 11.01; 11.21; 11.41; 12.01; 12.21; 12.41; 13.01; 13.21; 13.41; 14.01; 14.21; 14.41; 15.01; 15.21; 15.41; 16.01; 16.21; 16.41; 17.01; 17.21; 17.41; 18.01; 18.21; 18.41; 19.01; 19.21; 19.41; 20.01; 20.21; 20.41; 21.01; 21.21; 21.41; 22.01; 22.31; 23.01; 23.31; 00.01

Horario de Lunes a Viernes Monday to Friday only

Chiringuito



«LA JABEGA»

ESTAMOS ABIERTOS

!!! ESTRENAMOS NUEVO CHIRINGUITO !!!

PLAYA EL SALTILLO - TORREMOLINOS RESERVAS 952 38 47 65

ESTRENO EN LA TÉRMICA | Estela de Castro, una de las fotógrafas españolas más reconocidas del panorama actual, estrena en La Térmica su proyecto "Retratos de familia", una muestra compuesta por una treintena de imágenes con las que reivindica el hogar multiespecie.

El vicepresidente de Cultura, Manuel López Mesanza, junto a la fotógrafa y el comisario de la muestra, el historiador del arte, escritor y gestor cultural Rafael Doctor Roncero, informaron sobre esta muestra en la que la mirada de la artista es capaz de componer escenas cargadas de belleza, de manera que su objetivo modela la luz y la transforma en estampas de una calidad estética incuestionable. La fotógrafa madrileña utiliza el arte para ahondar en diferentes causas sociales, entre ellas, los derechos de los animales. En torno a esta temática gira "Retratos de familia", su alegato a favor del hogar multiespecie.

DETENIDO POR ESTAFA | La Policía Nacional ha detenido a un hombre, de 49 años, como responsable de un delito continuado de estafa en la compraventa de vehículos.

Las víctimas contactaban con un supuesto profesional del gremio para vender sus automóviles y, tras llegar a un acuerdo, éste se negaba a abonarles las cantidades pactadas.

Según las pesquisas habría, hasta la fecha, ocho personas estafadas, alcanzando las operaciones realizadas con este fraude colectivo un montante total de 118.817 euros, según ha informado la Policía Nacional en un comunicado.

LA NOTA MEDIA OBTENIDA FUE DEL 7,687 PUNTOS

El 97,63% de los alumnos presentados a la PEvAU en la provincia aprobaron

El 97,63 por ciento de los alumnos que se presentaron la pasada semana a la Prueba de Evaluación de Acceso a la Universidad (PEvAU) en la provincia de Málaga han aprobado, con una nota media de 7,157 puntos que, sumada al 8,06 de los expedientes, da una calificación final de 7,697.

En concreto, en la convocatoria de junio se examinaron finalmente 9.347 alumnos, un 58,85 por ciento de ellos mujeres. Del total, 1.434 accedieron a las pruebas de admisión, que son las asignaturas que ponderan para subir nota. Tan solo 15 personas matriculadas decidieron no presentarse, según ha informado la UMA en un comunicado en el que también ha recordado que los preuniversitarios ya pueden consultar sus calificaciones provisionales.

Además, los alumnos que lo consideren oportuno



podrán solicitar revisión de los diferentes ejercicios realizados, teniendo de plazo para solicitar dicha revisión hasta el martes 18 de junio a las 14.00 horas.

La consulta y descarga de calificaciones definitivas será el 20 de junio y, en cuanto a la solicitud de visualización de ejercicios, se podrá realizar desde el 30 de junio a las 08.00 horas hasta el 3 de julio a las 14.00 horas.

Quienes deseen realizar la preinscripción pueden hacerlo con las calificaciones provisionales, incluso habiendo solicita-

do revisión de algún examen, y también incluso sin haber superado la prueba —en este caso, para poder hacerla pondrían de nota un cinco—.

En cuanto a quienes hayan pedido la revisión de algún examen, no tendrán que hacer luego rectificación ninguna en la solicitud de preinscripción, ya que se le cambiará la nota en Distrito Único Andaluz de forma automática.

El plazo de presentación de solicitudes empezó ayer jueves, 13 de junio, y permanecerá abierto hasta el día 24 (ambos inclusive).

El Colegio de Médicos de Málaga organiza "Protégete del sol, protégete del cáncer"

El Colegio de Médicos de Málaga (Commálaga) organizó ayer "Protégete del sol, protégete del cáncer", una sesión dirigida a concienciar sobre el cáncer de piel a pacientes oncológicos, en su mayoría de cáncer de mama.

El objetivo fue explicarles los riesgos que conllevaría la exposición al sol sin protección solar y algunas de las asociaciones de pacientes que acudieron

a la sesión informaron de sus actividades deportivas al aire libre.

En la sesión intervinieron el presidente del Colegio de Médicos de Málaga, el doctor Pedro J. Navarro; el vocal de Médicos Tutores y Docentes del Colegio de Médicos, dermatólogo del Hospital Universitario Virgen de la Victoria y organizador de la sesión, y el doctor Jorge Alonso Suárez, además de repre-

sentantes de las asociaciones de pacientes, que agradecieron estas iniciativas encaminadas a la prevención del cáncer y que se enmarcan en una de las líneas estratégicas de Commálaga, las relaciones con las asociaciones de pacientes. "Los médicos no somos nada sin nuestros pacientes y los colectivos que los representan saben desde hace tiempo que esta también es su casa", resaltó.

"JORNADAS EUROPEAS DE ARQUEOLOGÍA" | La delegada territorial de Turismo, Cultura y Deporte en Málaga, Gemma del Corral, ha informado de que la Junta de Andalucía ha organizado en Málaga más de 30 actividades divulgativas con motivo de las Jornadas Europeas de Arqueología (JEA), con el fin de dar a conocer las singularidades del patrimonio arqueológico de la provincia, así como la labor de investigación, protección y difusión que realizan los profesionales de la arqueología.

Del Corral presentó ayer en el Museo de Málaga, junto a la directora de la pinacoteca, María Morente, las actividades de la XV edición de las JEA, que son todas de carácter gratuito y que este año se han ampliado a más enclaves y municipios. Las jornadas se celebran hoy, este sábado y el domingo y ofertan a los malagueños visitas guiadas a yacimientos, cuevas y castillos, además de un ciclo de conferencias.

"Se trata de una apuesta reforzada que tiene por objetivo acercar la arqueología a la ciudadanía y hacer participe a los malagueños de distintos aspectos como son los avances en la investigación de los yacimientos y su puesta en valor, así como dar visibilidad y divulgar todos los aspectos del rico patrimonio arqueológico de la provincia", añadió la delegada, quien también destacó que la participación y la colaboración no sólo de museos, conjuntos y enclaves culturales gestionados por la Consejería de Cultura, sino también de distintos ayuntamientos de la provincia, es lo que ha permitido tejer una sólida red en torno al patrimonio arqueológico malagueño, logrando aumentar, año tras año, la oferta de actividades y la asistencia a las mismas.



EL PP ACUSA A SÁNCHEZ | La portavoz del PP de Málaga, Elisa Pérez de Siles, acusó ayer al presidente del Gobierno de España, Pedro Sánchez, de "hacer trampas" incluso con el compromiso de puntualidad de Renfe, que desde el 1 de julio se modificará de tal manera que la compensación por los retrasos será del 100% únicamente si se superan los 90 minutos y no la media hora, como está establecido desde el año 1992. Junto a la estación María Zambrano de Málaga, la portavoz provincial lamentó que Renfe sea "incapaz" de garantizar los servicios para que se cumplan los tiempos de viaje fijados y recordó las reiteradas denuncias acerca del "abandono" de dichos servicios.

"Desde hace mucho tiempo venimos poniendo voz a personas que cada día se ven afectadas por retrasos o cancelaciones y que no encuentran una solución por parte del Gobierno de España, que ha bajado totalmente los brazos, ha abandonado y despreciado a los servicios ferroviarios", sentenció.

!!! OFERTA CARIBE REPUBLICA DOMINICANA!!!



**IBEROSTAR SELECTION
HACIENDA DOMINICUS
5***

9 días - 7 noches | Todo Incluido

Bayahibe

Salida Sábado 19 Octubre 24

1.625 €

por persona en habitación doble

TU VIAJE INCLUYE

- * Traslados Atocha-Aeropuerto T4-Atocha
- * Vuelos Madrid-Punta Cana-Madrid con maleta facturada de 23 kg + maleta mano 10 kg en cabina + mochila. Todo esto por persona
- * Traslados aeropuerto-hotel-aeropuerto
- * 7 noches de hotel en Todo Incluido
- * Tasas de entrada y salida del País
- * Seguro básico de asistencia médica en viaje
- * Asistencia en destino

www.lamaletadeeva.com

C/ DANZA INVISIBLE, URB. LA NOGALERA local 518 - TORREMOLINOS - TELF: 951 409 935

ESTA INICIATIVA ESTÁ DIRIGIDA AL PÚBLICO EN GENERAL Y A PERSONAS CON DIVERSIDAD FUNCIONAL

Fuengirola acogerá el 28 de junio una jornada de promoción del pickleball

El Concejal de Deportes del Ayuntamiento de Fuengirola, Julio Rodríguez, informó ayer de una jornada de promoción del pickleball, que incluye un clínic y exhibición, dirigida tanto al público en general como a personas con discapacidad funcional, que tendrá lugar en el Centro Comercial Miramar de Fuengirola el próximo día 28 de junio. El pickleball es un novedoso deporte de raqueta que combina elementos

del tenis, pádel, bádmiton y tenis de mesa, poco conocido aún en España, pero muy popular en países como EE.UU., donde lo practican más de 40 millones de personas.

“Hace unos meses recibimos en la Concejalía de Deportes una propuesta muy atractiva de Mediterranean Open No Limits para visibilizar una nueva alternativa deportiva, como es el pickleball, en el Centro Comercial Mira-

mar, que trabaja muy activamente con las personas con diversidad funcional, y también para darle una nueva actividad a Fuengirola, que ya cuenta con equipos de fútbol adaptado y de squash y que ahora podrán probar también con el pickleball. Una disciplina que va en aumento y que en Estados Unidos practican ya más de 40 millones de personas. En nuestro país, según la Federación Española de Tenis, ya hay más



de 20.000 usuarios que lo practican”, explicó Rodríguez.

En este sentido, el edil señaló que “queremos que en Fuengirola la gente vaya probando este deporte y es una suerte contar con un equipo de profesionales, gracias a Mediterranean Open, que va a reunir este próximo fin de sema-

na a los mejores de España en un torneo que va a ser retransmitido a través de Dazn, una plataforma que cada vez está dando más visibilidad a esta disciplina deportiva y Fuengirola va a ser uno de los abanderados con esta jornada inclusiva”.

Fuensocial

Rodríguez señaló que “el próximo día 28 de junio están convocados por la mañana dos equipos de Fuensocial para probar esta modalidad deportiva, que mantendremos abierta para todo el público con los monitores profesionales que vienen de distintos clubes de Málaga”.

Por su parte, Sandra Iglesias, directora de marketing del Centro Comercial Miramar, señaló que “estamos encantados de colaborar cada vez que el Ayuntamiento de Fuengirola nos lo solicita y la verdad es que son muchas las iniciativas que estamos apoyando en los últimos años, no solamente torneos deportivos, sino también patrocinios de diferentes clubes y eventos deportivos que forman parte de nuestra estrategia de responsabilidad social corporativa”.

“El próximo 28 de junio tendremos en el Centro Comercial Miramar una

de las paradas de la gira No Limits de Mediterranean Open de pickleball, que tienen como objetivo abrir este novedoso deporte, que ha crecido mucho en el mundo, para que personas con cualquier tipo de

El pickleball es un novedoso deporte de raqueta, poco conocido aún en España, pero muy popular en países como EE.UU. donde lo practican más de 40 millones de personas

discapacidad puedan disfrutar de una jornada de puertas abiertas”.

De este modo, en la terraza del Centro Comercial Miramar se van a instalar tres pistas de pickleball. La actividad estará orientada durante la mañana a fomentar este deporte entre entidades sociales y a cualquier colectivo, como es el caso de Fuensocial, mientras que por la tarde, de 17.00 a 21.00 horas, estará dirigida a la participación de todas las personas que quieran probar este deporte.

ALFIL
CINES

PROGRAMACIÓN DEL
VIERNES 14/06/2024 AL MARTES 18/06/2024

WWW.CINESALFILFUENGIROLA.COM

Tel. : 952 59 35 87



PREESTRENO
SOLO DOMINGO 16
18:00h 20:10h



16:30 17:30 19:00
20:10 21:30 22:30



16:00 18:10
20:20 22:30



16:00 18:00 20:10



ÚNICO PASE: 22:15



ÚNICO PASE: 22:15



16:30 19:10 22:00



19:00 22:00



16:00 18:00 20:00



ÚNICO PASE: 16:30

PLAYA  SANTA
Beach Club

Todos los jueves
disfruta del mejor
sushi de la Costa

INFO & RESERVAS 681 351 537 - PASEO MARITIMO DE TORREMOLINOS, 15 R

El "Pride 2024" generó en el municipio 95 millones de euros

El "Pride 2024 de Torremolinos", el primero celebrado tras haber sido declarado "Acontecimiento de Interés Turístico de Andalucía", batió récords, habiendo registrado 95.000 asistentes a la manifestación y 80.000 desde el miércoles hasta el domingo, según datos de la Policía Local y habiendo generado un impacto económico inmediato en el municipio tasado en 95 millones de euros, entre otros aspectos por el hecho de que la ocupación hotelera registró durante el evento una ocupación de lunes a domingo del 95 por ciento.

Tales cifras avalan la candidatura de Torremolinos a ser sede del "EuroPride 2027", que cuenta con el decidido apoyo del Ayun-



tamiento, así como de otras administraciones, como la Junta de Andalucía.

"Europride" es el evento de mayor relevancia para el colectivo LGTBI en toda Europa y se celebra cada año en una ciudad diferente. La próxima elección tendrá lugar el próximo mes de octubre, durante la Asamblea General de la European Pride Organisers

Association (EPOA).

Criterios considerados "clave" para lograr convertirse en sede de este importante foro son la experiencia de los organizadores que presentan candidatura y la relevancia del "Pride" y el apoyo al mismo de las administraciones públicas y del sector privado, lo que resulta una baza muy a favor de la candidatura pre-

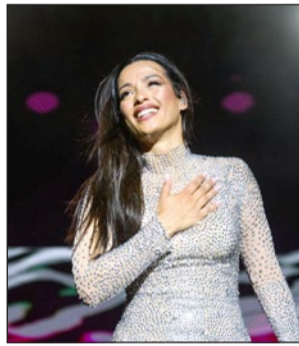

sentada por Torremolinos. En referencia a la expe-

riencia, baste señalar que han sido más de 40 las actividades que han formado el programa del "Pride 2024" del municipio, incluyendo charlas, exposiciones, danza, presentaciones de libros, maratón de pruebas en CASA Torremolinos, proyecciones de películas, un torneo de vóley-playa, calistenia, el "VI Concurso de Mascotas Orgullosas",

la "VII Carrera de Tacones", juegos infantiles o una pintada de manos por la diversidad, entre otras, habiendo sido el Centro Cultural "Pablo Ruiz Picasso" el epicentro de esta programación, además de acoger grandes conciertos como los de Marlena, Sofía Cristo, Mario Jefferson, E' FEMME, Falete, Nebulossa o Chanel, entre otros.

DOMINGO 16 DE JUNIO

ENTRADAS

10€ 1 COPA
2 CERVEZAS

ENTRADA OFERTA

HORMO

B E A C H C L U B

SUNNY SUNDAY

SUN 16th JUNE

HORMO BEACH CLUB
TORREMOLINOS, MÁLAGA
FROM 5PM - 12AM

C.O.R.S.4.N

Jesús Samaniego
Lcde
French
Chloe Live Vocals
Daniela Santini Live Painting
Purple Ladies Dance Show
By Royal Shows

CICLO DE TEATRO
Universidad Popular de Torremolinos

FIESTA TEATRAL

Varios autores

JUJU

JE JEE JE

JAJAJA

JA JA

JA

JA

JA

20:00 h.
Casa de Cultura

14 JUNIO

Universidad Popular Torremolinos

www.educacion.torremolinos.es

Torremolinos EDUCACIÓN

LA CAÑADA

POSIBLEMENTE LAS MEJORES
Carnes a la Barbacoa de la Costa del SOL

ABIERTOS
TODOS LOS DIAS
cocina non stop

MENU DEL DIA
DE LUNES A
VIERNES

PLATO
DE LOS
MONTES

Parrilla mixta - Brochetas - Cordero lechal
Rabo de toro - Entrecot - Paletilla de cordero
Solomillo - Chuletón, y mucho más....

Cañada de los cardos nº7, Torremolinos 952 38 22 88

PESCADO FRESCO - EL MEJOR MARISCO
CARNES DE PRIMERA - VINOS CON DENOMINACION DE ORIGEN
OFRECIENDO LA MEJOR CALIDAD DESDE 1972

Paseo Marítimo de Playamar (Torremolinos) RESERVAS 952 05 03 43

“Hércules: El Musical” llega hoy a la Casa de la Cultura

La Casa de la Cultura y el Auditorio Municipal se preparan para vivir la magia del teatro a beneficio de la Asociación Española Contra el Cáncer de Benalmádena (AECC), de la mano de la Escuela Municipal de Música y Danza de Benalmádena y el Taller de Teatro Municipal.

Tras éxitos como el de “Aladdín” o “La Bella y la Bestia”, el público asistente a esta cita podrá adentrarse en la antigua Grecia con “Hércules: El Musical”, la última representación de los alumnos de la Escuela de Música y Danza y del Taller de Teatro. Una nueva apuesta por el musical por parte de las delegaciones de Educación y Bienestar Social.

María Luisa Robles, edil de Educación, destacó durante la presentación del evento que esta representación es fruto del trabajo que se viene realizando en las escuelas desde el pasado mes de septiembre y que contará con la participación de más de 30 alumnos.

Desde la organización recordaban también las horas de ensayos, donde la profesora de Piano, Purificación Gómez, se encarga del trabajo vocal y musical de los alumnos; Juan Albergó



De la mano de la Escuela Municipal de Música y Danza y el taller de Teatro Municipal, los asistentes se trasladarán a la antigua Grecia en una obra en la que participan más de 30 alumnos

Gómez, profesor de Piano, de la producción de los efectos sonoros de la obra; Isabel Paloma, profesora de Danza de Benalmádena Pueblo, se encarga de las coreografías; mientras que Lola Guerrero, profesora de Teatro, ha llevado a cabo la adaptación y dirección de toda la obra.

“Una vez más, nuestra escuela vuelve

a ser solidaria y todo lo recaudado irá a beneficio de la AECC de Benalmádena que tan encomiable labor realizan a diario en el municipio”, recordó la edil.

La de hoy será su primera representación, a partir de las 18.30 horas, pero habrá una segunda oportunidad el 17 de junio en el Auditorio Municipal a las 21.30 horas.



EL TIEMPO



mín. 20°C / máx. 29°C

Cielos poco nubosos, con intervalos de nubes altas y nubes bajas y brumas en el litoral occidental. Temperaturas mínimas sin cambios; máximas en ascenso. Vientos flojos variables, con predominio de la componente sur.



LOTERÍAS



La Primitiva

Lunes 10-06-2024

2-5-12-19-28-43 / C: 30 - R: 2



El Gordo

Domingo 9-06-2024

6-17-44-45-50 / Nº CLAVE: 2

Empresa escandinava selecciona propiedades en venta y alquiler zona MIJAS - FUENGIROLA - BENALMÁDENA



INFORMACIÓN: Sra. Sorensen
Telf. / Whatsapp: 640 934 371

HORÓSCOPOS

- ARIES.** Actuar moderadamente, sin excesos, y suavizando las tendencias compulsivas, será lo que hoy te dará mejores resultados.
- LIBRA.** Libra, te mostrarás hoy al mundo con sabiduría, honradez y educación, precisamente por eso, los demás te admirarán en cierto modo.
- TAURO.** Disfrutarás hoy de precisión en el trabajo, de maestría en lo que hagas. La realización de tus deseos estará asegurada.
- ESCORPIO.** Tu mente estará rápida y directa, intensamente perceptiva y sutil hoy; sin embargo, existirá cierta tristeza en tus relaciones familiares.
- GÉMINIS.** La gente se sentirá atraída hoy por tu espíritu de liderazgo, prestigio y talento. El entusiasmo contagiará a quienes permanezcan cerca de ti.
- SAGITARIO.** Responde favorablemente a la sinceridad de los demás, sin sentirte atacado-a por sus comentarios.
- CÁNCER.** Sentirás deseos de adquirir cosas nuevas, ya que ahora contarás con abundancia, además de suerte en el amor.
- CAPRICORNIO.** Deberías evitar hacer uso de tu poder con fines egoístas. Capricornio, actuarás de una forma muy responsable que te beneficiará.
- LEO.** Tu mente hoy estará ágil y directa, además de intensamente perceptiva. Sin embargo, podrías sentirte algo triste o en soledad.
- ACUARIO.** Hoy disfrutarás de prosperidad, seguridad, amor por el placer y la vida social, esperanzas y deseos que se realizan.
- VIRGO.** Tu madurez y sentido de la responsabilidad te harán una persona digna de confianza, sobre todo en el terreno laboral.
- PISCIS.** Habrá unos magníficos aspectos hoy para las actividades que se relacionen profesionalmente o no a la psique o a la espiritualidad.

EL NOTICIERO

MÁLAGA TORREMOLINOS BENALMÁDENA FUENGIROLA TURISSMO ANDALUCÍA GENERAL

Visita nuestra **NUEVA WEB**
www.elnoticierodigital.com

Servicio de Cirugía General Vithas Xanit Internacional

El mejor equipo con el mejor equipo.

Contamos con grandes profesionales dirigidos por los prestigiosos doctores Francisco Fernández García y Luis Lobato Bancalero, y nuestros quirófanos disponen de la tecnología más avanzada.

Hospital Vithas Xanit Internacional
Av. de los Argonautas, s/n (29630)

Pide cita
vithas.es 952 367 190



vithas
vivir para cuidarte