

### El Centro Doña Gloria comenzará en breve a prestar servicio

El Centro Doña Gloria en Benalmádena Costa estará en breve en servicio. Los trabajos, que cuentan con un presupuesto de 273.931 euros, empezaron a principios de este año tras iniciarse en el mes de julio de 2023 todo el proceso con la reactivación del expediente de contratación, su licitación y adjudicación posterior y correspondiente

arranque de obras en enero por parte del área de Edificaciones, Vías y Obras, que dirige el concejal José Luis Bergillos.

El alcalde de Benalmádena, Juan Antonio Lara, ha visitado recientemente la zona para comprobar la marcha de los trabajos que encaran su recta final, a falta de la llegada de unos materiales para la fachada. PÁG. 3



### Llega la tercera Jornada sobre fibromialgia de AFIBRO

La Casa de la Cultura de Arroyo de la Miel acogerá mañana viernes, 10 de mayo, la III Jornada sobre la Fibromialgia y Síndrome de la Fatiga Crónica, organizada por la Asociación de Pacientes con Fibromialgia, Fatiga Crónica y Otras Enfermedades Reumáticas (Afibro Benalmádena).

Se ofrecerán diferentes ponencias que abordarán cuestiones como la alimentación, el estrés emocional o la relación con la pareja.

PÁGINA 7

### Abierto el plazo para un taller sobre hierbas medicinales

La Biblioteca Pública Arroyo de la Miel organiza el sábado 11 de mayo el taller "Hierbas Medicinales, Conocimiento y Aplicación Terapéutica", impartido por Victoria Regueros Zapadiel. En este taller se abordará la relación entre la etnobotánica y el desarrollo de la conducta racional y emocional.

PÁGINA 6



### Más de 200 efectivos participan en un simulacro de incendio forestal en Santangelo Norte

PÁGINAS 4 Y 5

Ven a tus gasolineras de **Carrefour ESTEPONA, MIJAS, VALLE DEL GUADALHORCE y TORREMOLINOS, te esperamos.**



# -8%

## todos los días

Por ser socio de



¿Vienes?

En repostajes en Estaciones de Servicio Carrefour. Acumulado en tu próximo ChequeAhorro.



**FARMACIAS DE GUARDIA**

**DE 9:30H. A 9:30H.**

**JUEVES 9**  
ARROYO DE LA MIEL  
C/ Boulevard N 8  
(Frente Recinto Ferial)

**VIERNES 10**  
ARROYO DE LA MIEL  
C/ Zodiaco Num. 13

**SÁBADO 11**  
BENALMÁDENA PUEBLO  
C.c. Altos Del Higuero  
( Junto Carrefour Market)  
Avda. Retamar s/n

**INFORMACIÓN DE INTERÉS**

- AYUNTAMIENTO DE BENALMÁDENA: 952 579 800
- ALCALDÍA: 952 579 891
- APERTURAS: 952 579 944
- EXTRANJEROS: 952 579 972
- PLUSVALÍA: 952 579 928 / 932
- INTERVENCIÓN FACTURAS: 952 579 948
- CATASTRO: 952 579 933
- PADRÓN: 952 579 805
- PERSONAL: 952 579 954
- PLAYAS: 952 579 961
- SANIDAD: 952 579 830
- TRANSPORTES: 952 579 881
- TESORERÍA: 952 579 809 / 985
- URBANISMO: 952 579 876
- PUERTO DEPORTIVO: 953 577 022
- SERVICIOS OPERATIVOS: 952 562 214
- POLIDEPORTIVO ARROYO DE LA MIEL: 606 162 500

- EMERGENCIAS: 112 - 952 563 429
- POLICÍA LOCAL: 092 - 952 562 142
- BOMBEROS: 080 - 952 563 429
- GUARDIA CIVIL: 062
- POLICÍA NACIONAL: 091
- EMERGENCIAS SANITARIAS: 061
- PROTECCIÓN CIVIL: 952 562 655

- POLIDEPORTIVO BENALMÁDENA PUEBLO: 606 162 501
- EMABESA: 952 577 070
- PROVIDE: 952 561 182
- INNOBEN: 952 563 586
- INNOVA (FESTEJOS Y JUVENTUD): 952 57 60 23
- CASA DE LA CULTURA: 952 444 689
- BENALFORMA: 952 562 085
- CENTRO DE FORMACIÓN PERMANENTE (OVOIDE) 952 566 549
- BIBLIOTECA ARROYO DE LA MIEL: 952 574 151
- BIBLIOTECA BENALMÁDENA PUEBLO: 952 448 592

**BENALMÁDENA**

- CENTRO DE EXPOSICIONES: 952 562 820
- MUSEO PRECOLOMBINO: 952 449 527
- CASTILLO DE BIL-BIL: 952 444 320
- CENTRO DE LA MUJER: 952 577 372
- OFICINA DE TURISMO: 952 442 494
- CENTRO DE SERVICIOS SOCIALES COMUNITARIOS  
Arroyo de la Miel. Tlf. 951922570
- CENTRO PARTICIPACIÓN MAYORES "ANICA TORRES"  
Arroyo de la Miel. Tlf. 952 578 056
- CENTRO PARTICIPACIÓN ACTIVA PARA MAYORES 'SILVESTRE GONZÁLEZ', Benalmádena Pueblo. Tlf. 952 448 619
- GUARDERÍA ARROYO DE LA MIEL: 952 442 035
- GUARDERÍA BENALMÁDENA PUEBLO: 952 562 132
- OFICINA TÉCNICA DE EMERGENCIAS - BOMBEROS: 952 57 63 14
- RECOLTE (RECOGIDA DE MUEBLES): 952 577 275
- RESIDUOS SÓLIDOS URBANOS: 952 579 914



**M-103**

[WWW.URBANOSDEBENALMADENA.COM](http://WWW.URBANOSDEBENALMADENA.COM)

**ESTUPA - NUEVA TORREQUEBRADA**

**NUEVA TORREQUEBRADA - ESTUPA**

**DE LUNES A VIERNES LABORABLES / MONDAY TO FRIDAY EXCEPT PUBLIC HOLIDAYS**

**DE LUNES A VIERNES LABORABLES / MONDAY TO FRIDAY EXCEPT PUBLIC HOLIDAYS**

URBAN. BENALMARINA	BENALMÁDENA PUEBLO	ARROYO DE LA MIEL	FLATOTEL	HACIENDA DEL GOLF
06:55	07:00	07:14	07:28	07:30
07:20	07:25	07:39	07:53	07:55
07:45	07:51	08:10	08:27	08:28
08:10	08:16	08:35	08:52	08:53
08:35	08:41	09:00	09:17	09:18
09:15	09:21	09:40	09:57	09:58
09:50	09:56	10:15	10:32	10:33
10:20	10:26	10:45	11:02	11:03
10:40	10:46	11:05	11:22	11:23
11:10	11:16	11:35	11:52	11:53
11:35	11:41	12:00	12:17	12:18
12:00	12:06	12:25	12:42	12:43
12:25	12:31	12:50	13:07	13:08
12:50	12:56	13:15	13:32	13:33
13:15	13:21	13:40	13:57	13:58
13:40	13:46	14:05	14:22	14:23
14:05	14:11	14:30	14:47	14:48
14:30	14:36	14:55	15:12	15:13
14:50	14:56	15:15	15:32	15:33
15:20	15:26	15:45	16:02	16:03
15:40	15:46	16:05	16:22	16:23
16:10	16:16	16:35	16:52	16:53
16:35	16:41	17:00	17:17	17:18
17:00	17:06	17:25	17:42	17:43
17:30	17:36	17:55	18:12	18:13
18:00	18:05	18:23	18:39	18:40
18:25	18:30	18:48	19:04	19:05
18:50	18:55	19:13	19:29	19:30
19:20	19:25	19:43	19:59	20:00
19:50	19:54	20:09	20:27	20:29
20:15	20:19	20:34	20:52	20:54
20:40	20:44	20:59	21:17	21:19
21:10	21:14	21:29	21:47	21:49

HACIENDA DEL GOLF	FLATOTEL	ARROYO DE LA MIEL	BENALMÁDENA PUEBLO	URBAN. BENALMARINA
07:00	07:05	07:21	07:36	07:40
07:25	07:30	07:46	08:01	08:05
07:40	07:45	08:02	08:19	08:25
08:05	08:10	08:31	08:49	08:53
08:33	08:38	08:59	09:17	09:21
08:57	09:02	09:23	09:41	09:45
09:23	09:28	09:49	10:07	10:11
10:03	10:08	10:29	10:47	10:51
10:38	10:43	11:04	11:22	11:26
11:08	11:13	11:34	11:52	11:56
11:28	11:33	11:54	12:12	12:16
11:58	12:03	12:24	12:42	12:46
12:23	12:28	12:49	13:07	13:11
12:48	12:53	13:14	13:32	13:36
13:13	13:18	13:39	13:57	14:01
13:38	13:43	14:04	14:22	14:26
14:03	14:08	14:26	14:42	14:46
14:28	14:33	14:54	15:12	15:16
14:53	14:58	15:16	15:32	15:36
15:20	15:25	15:42	15:59	16:05
15:45	15:50	16:07	16:24	16:30
16:10	16:15	16:32	16:49	16:55
16:30	16:35	16:52	17:09	17:15
16:58	17:03	17:21	17:37	17:41
17:23	17:28	17:46	18:02	18:06
17:48	17:53	18:11	18:27	18:31
18:18	18:23	18:41	18:57	19:01
18:45	18:50	19:08	19:24	19:28
19:10	19:15	19:33	19:49	19:53
19:35	19:40	19:56	20:11	20:15
20:05	20:10	20:26	20:41	20:45
20:35	20:40	20:56	21:11	21:15
21:00	21:05	21:21	21:36	21:40
21:25	21:30	21:46	22:01	22:05

**SÁBADOS, DOMINGOS Y FESTIVOS / SATURDAY, SUNDAY AND PUBLIC HOLIDAYS**

**SÁBADOS, DOMINGOS Y FESTIVOS / SATURDAY, SUNDAY AND PUBLIC HOLIDAYS**

06:55	06:59	07:14	07:32	07:34
07:20	07:24	07:39	07:57	07:59
07:50	07:54	08:09	08:28	08:30
08:35	08:39	08:54	09:13	09:15
09:20	09:24	09:40	10:01	10:03
10:05	10:09	10:25	10:46	10:48
10:40	10:44	11:00	11:21	11:23
11:10	11:14	11:30	11:51	11:53
11:45	11:49	12:05	12:26	12:28
12:25	12:29	12:45	13:06	13:08
13:00	13:04	13:20	13:41	13:43
13:35	13:39	13:55	14:16	14:18
14:10	14:14	14:29	14:48	14:50
14:45	14:49	15:04	15:23	15:25
15:20	15:24	15:39	15:58	16:00
15:55	15:59	16:14	16:33	16:35
16:35	16:39	16:54	17:13	17:15
17:20	17:24	17:39	17:58	18:00
17:55	17:59	18:14	18:33	18:35
18:35	18:39	18:54	19:13	19:15
19:05	19:09	19:24	19:43	19:45
19:35	19:39	19:54	20:12	20:14
20:05	20:09	20:24	20:42	20:44
20:35	20:39	20:54	21:12	21:14
21:10	21:14	21:29	21:47	21:49

07:00	07:02	07:19	07:35	07:40
07:38	07:40	07:57	08:13	08:18
08:03	08:05	08:23	08:40	08:46
08:45	08:48	09:08	09:27	09:33
09:20	09:23	09:43	10:02	10:08
10:08	10:11	10:31	10:50	10:56
10:53	10:56	11:16	11:35	11:41
11:28	11:31	11:51	12:10	12:16
11:58	12:01	12:21	12:40	12:46
12:33	12:36	12:56	13:15	13:21
13:13	13:16	13:36	13:55	14:01
13:48	13:50	14:08	14:25	14:31
14:28	14:30	14:48	15:05	15:11
14:56	14:58	15:16	15:33	15:39
15:30	15:32	15:50	16:07	16:13
16:05	16:07	16:25	16:42	16:48
16:40	16:42	17:00	17:17	17:23
17:20	17:22	17:40	17:57	18:03
18:05	18:07	18:25	18:42	18:48
18:40	18:42	19:00	19:17	19:23
19:20	19:22	19:39	19:55	20:00
19:50	19:52	20:09	20:25	20:30
20:19	20:21	20:38	20:54	20:59
20:49	20:51	21:08	21:24	21:29
21:19	21:21	21:38	21:54	21:59

**TREN DE CERCANÍAS**

**ARROYO DE LA MIEL**

Dirección Málaga

Horario de Lunes a Viernes  
Monday to Friday only

06.23; 06.58;  
07.34; 07.54\*;  
08.14; 08.34\* 08.54;  
09.14\* 09.34; 09.54;  
10.14; 10.34; 10.54;  
11.14; 11.34; 11.54;  
12.14; 12.34; 12.54;  
13.14; 13.34; 13.54;  
14.14; 14.34; 14.54;  
15.14; 15.34; 15.54;  
16.14; 16.34; 16.54;  
17.14; 17.34; 17.54;  
18.14; 18.34; 18.54;  
19.14; 19.34; 19.54;  
20.14; 20.34; 20.54;  
21.14; 21.34; 21.54;  
22.14; 22.33;  
23.03; 23.33;  
00.03; 00.33

Dirección Fuengirola

Horario de Lunes a Viernes  
Monday to Friday only

05.50; 06.25  
07.00; 07.22\* 07.41;  
08.01\* 08.21; 08.41\*;  
09.01; 09.21; 09.41;  
10.01; 10.21; 10.41;  
11.01; 11.21; 11.41;  
12.01; 12.21; 12.41;  
13.01; 13.21; 13.41;  
14.01; 14.21; 14.41;  
15.01; 15.21; 15.41;  
16.01; 16.21; 16.41;  
17.01; 17.21; 17.41;  
18.01; 18.21; 18.41;  
19.01; 19.21; 19.41;  
20.01; 20.21; 20.41;  
21.01; 21.21; 21.41;  
22.01; 22.31;  
23.01; 23.31 00.01



**PESCADO FRESCO - EL MEJOR MARISCO**  
**CARNES DE PRIMERA - VINOS CON DENOMINACION DE ORIGEN**  
**OFRECIENDO LA MEJOR CALIDAD DESDE 1972**

Paseo Marítimo de Playamar ( Torremolinos) RESERVAS 952 05 03 43



# El Centro Doña Gloria comenzará en breve a prestar servicio tras entrar en su recta final los trabajos de reforma

**Con un presupuesto de 273.931 euros, los trabajos contemplan un sistema de aislamiento térmico exterior, la creación de un bar con comedor, dos salas polivalentes y la reforma total de los aseos y la entrada, entre otras obras**

El Centro Doña Gloria en Benalmádena Costa estará en breve en servicio. Los trabajos, que cuentan con un presupuesto de 273.931 euros, empezaron a principios de este año tras iniciarse en el mes de julio de 2023 todo el proceso con la reactivación del expediente de contratación, su licitación y adjudicación posterior y correspondiente arranque de obras en enero por parte del área de Edificaciones, Vías y Obras, que dirige el concejal José Luis Bergillos.

El alcalde de Benalmádena, Juan Antonio Lara, ha visitado recientemente la zona para comprobar la marcha de los trabajos que encaran su recta final y continúan a la espera de la llegada de unos materiales para la terminación definitiva de una parte de la fachada.

## Trabajos

En cuanto a los trabajos realizados sobre las instalaciones, se ha llevado cabo la modificación de todas las carpinterías y la fachada, aumentando su espesor con un sistema de Aislamiento Térmico Exterior de 8 cm (SATE), que posteriormente se ha aplacado con placas de gres porcelánico, además de



Estado de las obras el pasado mes de febrero.

cubrir un completo programa de necesidades que incluye, entre otras actuaciones, la creación de un bar con comedor, dos salas polivalentes, la reforma de los aseos y de la entrada.

La obra ha logrado salir adelante tras un arduo trabajo junto a los técnicos para iniciar los expedientes. Así, con esta obra también se ha contemplado una mejora en materia de accesibilidad e instalación de un sistema de climatización. Cabe recordar que, al iniciarse las demoliciones del falso techo, sobre el terreno se observó que en las instalaciones se había producido un incendio y el forjado estaba quemado.

Esta situación obligó a realizar un estudio para ver si estaba dañado, cuestión que motivó un retraso en los trabajos, que continuaron posteriormente a

muy buen ritmo una vez subsanada la problemática surgida tras descubrir unos posibles daños ocultos en el forjado, provocados por ese incendio del que el consistorio no tenía constancia.

El pasado mes de febrero los trabajos de remodelación del centro ya marchaban a buen ritmo y así daba constancia de ello el primer edil en su visita a las obras: "Ya se están en marcha las obras en el centro Doña Gloria, con el objetivo de dotar de equipamientos e infraestructuras municipales zonas que lo demandaban durante años. Se trata de un proyecto del que no se había ejecutado nada cuando llegamos, ni tan siquiera iniciado los expedientes", recordaba.

El centro será de uso para mayores de Benalmádena



Costa, contando con la eliminación de barreras de accesibilidad y permitiéndoles habilitar un espacio reformado que permita el desarrollo de actividades como se vienen ejecutando en otros centros repartidos por el municipio como el de Anica Torres y Silvestre González.

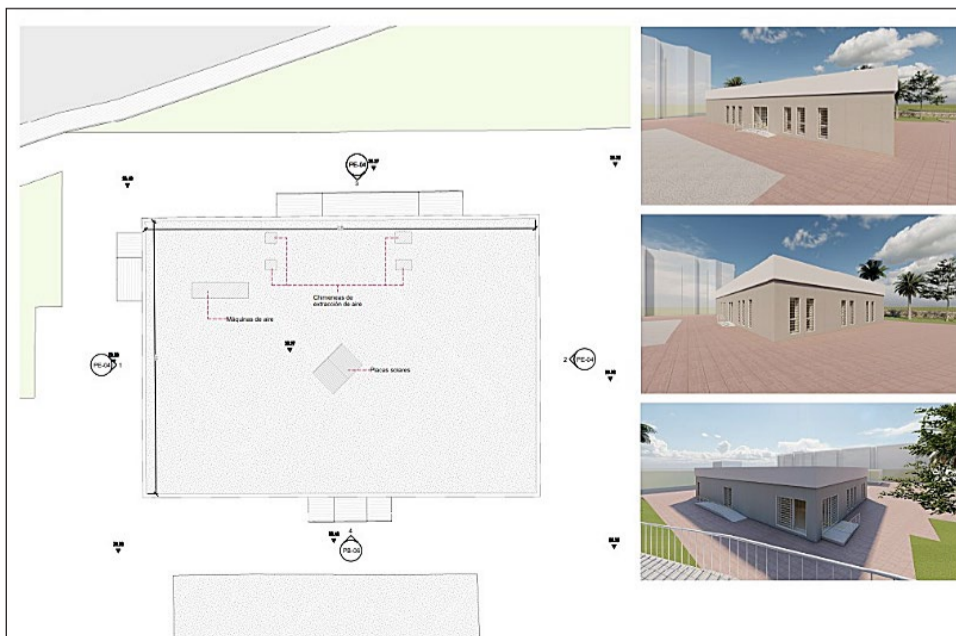

Plano e infografías del proyecto.

# ANDALUCÍA

## JOVEN EMPRENDE

### 23-24

**DIRIGIDO A JÓVENES MENORES DE 30 AÑOS, QUE NECESITEN APOYO PARA EL EMPRENDIMIENTO Y PARA SU INCORPORACIÓN EN EL MERCADO LABORAL**

- FORMACIÓN PRESENCIAL INTENSIVA ACREDITADA**  
FORMACIÓN GRUPAL E INDIVIDUAL
- ORIENTACIÓN LABORAL**  
EN LA BÚSQUEDA DE EMPLEO Y DESARROLLO DE TU PROPIA IDEA DE NEGOCIO
- ASESORAMIENTO PERSONALIZADO**  
PARA ELABORAR EL PLAN DE NEGOCIO
- SESIONES PERSONALIZADAS**  
DE MENTORING Y NETWORKING
- COMPROMISO DE INSERCIÓN LABORAL**

## ¿TE AYUDAMOS?

CENTRO DE FORMACIÓN "BENALFORMA"  
Paseo del Generalife nº 6 - 29630

TELF. 952 562 085

[benalforma@benalmadena.es](mailto:benalforma@benalmadena.es)  
[www.formacion.accionlaboral.com](http://www.formacion.accionlaboral.com)

**REQUISITOS PARA PARTICIPAR:**

- JÓVENES MENORES DE 30 AÑOS
- ESTAR EN SITUACIÓN DE DESEMPLEO
- NO ESTAR CURSANDO FORMACIÓN REGLADA

ACCIÓN COFINANCIADA POR EL FONDO SOCIAL EUROPEO PLUS (FSE+)



# Más de 200 efectivos participan en un simulacro de incendio forestal en Santangelo Norte

El alcalde, presente en este operativo, ha agradecido que se escogiera esa zona del municipio "para poner a prueba el operativo, actualizar los distintos protocolos y detectar las posibles dificultades que puedan surgir"

La delegada del Gobierno en Málaga ha destacado la inclusión en el simulacro de algunas medidas del nuevo Plan Territorial de Emergencias de Protección Civil de Andalucía, como el alejamiento temporal de una zona de riesgo

La Delegación del Gobierno de la Junta en Málaga desarrolló ayer miércoles un simulacro de incendio forestal en Benalmádena en el que participaron más de doscientos efectivos de todas las administraciones para poner a prueba los mecanismos de respuesta en caso de que se produzca una emergencia real, según informó el servicio de Emergencias 112 Andalucía, adscrito a la Consejería de la Presidencia, Interior, Diálogo Social y Simplificación Administrativa de la Junta.

En la iniciativa estuvo presente la delegada del gobierno andaluz en Málaga, Patricia Navarro, junto al alcalde de Benalmáde-

na, Juan Antonio Lara. El objetivo del ejercicio era comprobar la eficacia de la estructura organizativa y los procedimientos de intervención para la extinción de incendios forestales, así como para la protección de las personas y bienes de naturaleza forestal que pueden verse afectados, según lo establecido en el Plan de Emergencia por Incendios Forestales de Andalucía (Infoca).

Además, este simulacro ha servido para incluir y probar nuevas figuras, como el alejamiento temporal, incluidas en el nuevo Plan Territorial de Emergencias de Protección Civil de Andalucía (PTEAnd), aprobado por decreto el 4



de marzo y que debe estar implementado en el plazo de un año.

La figura del alejamiento

temporal de una zona de riesgo se suma ahora a la evacuación y confinamiento, ya que se trata de llevar a

los ciudadanos que se vean obligados a abandonar sus domicilios de forma preventiva a un lugar seguro

cerca de su residencia, pero ya no requiere alojamiento en albergue, porque en un corto espacio de tiempo y, cuando no haya riesgo, pueden volver a sus casas.

"Estamos realizando el simulacro anual de incendio forestal, que se organiza desde el Infoca y desde el 112 para ver la coordinación de todos los organismos y efectivos que intervienen en este tipo de emergencias", explicaba el alcalde, que felicitó a todos los participantes, entre los que se encontraban una treintena de Bomberos, Policía Local, Nacional y Autonómica, Guardia Civil, Protección Civil, Infoca, Sanitarios del 061 y Cruz Roja, así como

## BIBLIOTECA

Ciencia para todos 2024

10 mayo

19:00h

# La Física

## de los Juguetes

Para todos los públicos

A cargo de Vicente López García

Coordinado por Manuel Fernández Tapia

Plazas libres hasta completar aforo • Casa de la Cultura, Sala de Usos Múltiples

Biblioteca Pública Arroyo de la Miel

DELEGACIÓN DE CULTURA

## La Cocina de Elisa

952 03 99 50    622 51 51 13

COME SANO TODOS LOS DÍAS

Si no tienes tiempo, cocinamos para ti

www.lacocinadeelisa.es

¡NO COCINES MÁS!

Entra ahora en nuestra web y elige tus platos favoritos

Pide tu comida para toda la semana  
Comida casera a domicilio

Además tenemos nuevos packs semanales que te gustarán mucho

Visita nuestra web o solicita más información en nuestro correo electrónico  
[www.lacocinadeelisa.es](http://www.lacocinadeelisa.es) • [info@lacocinadeelisa.es](mailto:info@lacocinadeelisa.es)

PEDIDOS

952 03 99 50  
(TELÉFONO)

622 51 51 13  
(WHATSAPP)

Avda. del Gamonal nº11. Local 3  
(entre Edificio Júpiter y Minerva)  
BENALMÁDENA





también participaron el Colegio de Psicólogos de Málaga, Teleférico y más de 80 figurantes.

“Este tipo de simulacros permite ver los tiempos de reacción, respuesta y ejecución de los distintos cuerpos que están implicados en un incendio forestal, y Santángelo Norte ha sido el lugar perfecto para poner a prueba el operativo, actualizar los distintos protocolos y detectar las posibles dificultades que puedan surgir, todo ello con el objetivo de tener un operativo de ejercicio lo más engrasado posible ante cualquier episodio de incendio forestal que pueda suceder”.

Por su parte, Patricia Navarro explicaba que el nuevo plan andaluz es uno de los primeros en adaptarse al Plan General de Emergencias del Estado (Plegem) y a la norma básica, “lo que supone una mejora para los ciudadanos, ya que se optimiza la respuesta”.

#### El simulacro

El simulacro se inició a las 9.00 de la mañana con

la llegada de los operativos intervinientes a la urbanización de Santángelo de Benalmádena. Una llamada al Teléfono de Emergencias 112 por un incendio declarado en la zona del monte Calamorro, cerca de la autovía AP-7, fue el punto de partida de un ejercicio que ha recreado la supuesta afección a la urbanización, por lo que ante el posible alcance a personas y bienes, ha motivado que el consejero de la Presidencia, Interior, Diálogo Social y Simplificación Administrativa, Antonio Sanz, declarara el nivel 1 del Plan Infoca.

A continuación, se instaló el Puesto de Mando Avanzado (PMA) para la coordinación y toma de decisiones y se simuló distintas incidencias en la zona que resolvieron los medios intervinientes, entre ellas, la evacuación y alejamiento de los vecinos de las casas más expuestas al incendio de la urbanización Santángelo, el confinamiento del Teleférico de Benalmádena, la asistencia a afectados por el humo



y, cuando todo ha estado controlado y desactivado el Nivel 1 del Plan, el retorno de los desalojados a sus viviendas.

La delegada del gobierno andaluz en la provincia, Patricia Navarro, quien siguió de primera mano el desarrollo del ejercicio junto al alcalde, valoró muy positivamente la realización de este tipo de actuaciones “para afinar el

operativo y poner sobre la mesa todas las cuestiones que atañen a la seguridad y protección de las personas, los bienes y el medio natural durante un incendio”. “Es importante que tengamos el mecanismo perfectamente engrasado para estar preparados ante cualquier emergencia que se pueda presentar y así poder minimizar daños y actuar de la manera más

eficiente posible”, declaraba Navarro.

Los efectivos de emergencia comprobaron de manera específica durante este ensayo la transferencia de medios locales durante las actuaciones de interfase urbano-forestal, el flujo de información interna entre las estructuras de coordinación operativa y los tiempos de despliegue de estructuras y de organización de la zona de Puesto de Mando Avanzado conjunto.

#### Más de 200 profesionales

El dispositivo ha estado compuesto por un total de 221 profesionales y se han desplegado hasta 77 medios materiales. Entre los participantes en el simulacro se cuenta personal de Emergencias 112 Andalucía (112, GREA y Protección Civil de Málaga), efectivos de Infoca, Bomberos de Benalmádena, de Mijas, Fuengirola, Torremolinos y Consorcio Provincial de Bomberos de Málaga, el Centro de Emergencias Sanitarias 061, Cruz Roja, Guar-

dia Civil, la Unidad del Cuerpo Nacional de Policía adscrita a la Junta de Andalucía, Policía Local, Policía Nacional, Agentes de Medio Ambiente, personal de la Red de Radioaficionados de Emergencias (Remer), Protección Civil de Subdelegación del Gobierno, Diputación de Málaga y las agrupaciones de voluntariado de Protección Civil de Benalmádena, Torremolinos, Mijas, Málaga y Alhaurín el Grande así como personal del Teleférico.

A ellos hay que sumar los 80 figurantes que han participado en el escenario del confinamiento del teleférico y que han sido gestionados por personal de Bomberos de Benalmádena.

Una vez controlado el incendio simulado, se llevaron a cabo reuniones de evaluación y valoración a fin de extraer conclusiones y elaborar análisis que permitan la mejora continua de los procedimientos de actuación para estar preparados para una mejor atención a la ciudadanía en caso de emergencia real.







## IGUALDAD IMPARTE UN TALLER SOBRE INTELIGENCIA EMOCIONAL PARA EMPRENDEDORAS

De la mano del Centro Andaluz de Desarrollo Empresarial (CADE), promueve junto al área de Igualdad que dirige Jéssica Trujillo, la formación, promoción y creación de iniciativas empresariales femeninas en Benalmádena

La Concejalía de Igualdad, que dirige la edil Jéssica Trujillo, a través del Centro de la Mujer de Benalmádena, y en colaboración con el Centro Andaluz de Desarrollo Empresarial de Benal-

mádena (CADE), informa de que se ha realizado un taller dirigido a usuarias del Servicio, denominado Inteligencia Emocional para Emprendedoras.

El objetivo de esta actividad es fomentar la idea

de negocio para trazar un plan de acción en este sentido. Para ello se tratan temas tales como el aspecto personal para emprender, objetivos a alcanzar o el autoconocimiento y elaboración de un plan de acción. Este taller está siendo impartido por personal técnico del Cade Benalmádena.

Para el Centro de la Mujer y CADE es fundamental impulsar la participación empresarial y laboral de las mujeres, así como promover la formación y promoción, facilitando así la creación de iniciativas empresariales femeninas en Benalmádena.

## El PSOE critica que se “deje morir” al parque de atracciones Tívoli

El secretario general del PSOE de Málaga, Daniel Pérez, acusó ayer a la Junta de Andalucía y al Ayuntamiento de Benalmádena de dejar morir al parque de atracciones Tívoli World para que haya un “pelotazo urbanístico” en los terrenos que ocupa.

“Lo que hay detrás de todo esto es que pase el tiempo para tener una operación especulativa, no tiene sentido que Tívoli esté cerrado, era eficiente, era rentable. Había ofertas por parte de otros gru-

## Abierto el plazo para participar en un taller sobre hierbas medicinales

La inscripción previa se puede realizar de manera presencial en la Biblioteca provisional de la Casa de la Cultura o en la Biblioteca Manuel Altolaguirre de Benalmádena Pueblo, o en la página web de la Biblioteca [www.bibliotecaspublicas.es/benalmádena](http://www.bibliotecaspublicas.es/benalmádena)

La Biblioteca Pública Arroyo de la Miel organiza el sábado 11 de mayo el taller “Hierbas Medicinales, Conocimiento y Aplicación Terapéutica”, impartido por Victoria Regueros Zapadiel. En este taller se abordará la relación entre la etnobotánica y el desarrollo de la conducta racional y emocional. El taller consta de una parte teórica con contenido sobre herbología, fitoterapia e historia de la medicina natural; y de una parte práctica, donde se aprenderá a preparar remedios caseros tradicionales.

### Inscripción

La actividad, cuyas plazas son limitadas, tendrá lugar en la Sala Polivalente del Edificio Innova de 10.00 a 13.00 horas. La inscripción previa se puede realizar de manera presencial en la Biblioteca provisional de la Casa de la Cultura o en la Biblioteca Manuel Altolaguirre de Benalmádena Pueblo, mediante el teléfono 952 56 04 28, o en la página web de las Biblio-



La actividad, cuyas plazas son limitadas, tendrá lugar en la Sala Polivalente del Edificio Innova de 10.00 a 13.00 horas

otecas de Benalmádena: [www.bibliotecaspublicas.es/benalmádena](http://www.bibliotecaspublicas.es/benalmádena).

### Objetivos ODS

Esta actividad forma parte de la misión de la Red de Bibliotecas de Benalmádena de implementar los Objetivos de Desarrollo Sostenibles en sus actividades (ODS). En esta ocasión, se trabajan los ODS 3

y 10, ya que se enmarcan en el fomento a la lectura y la difusión de información con el fin de convertirla en conocimiento, orientado hacia el bienestar físico, emocional y social de las personas. Además, invita a la reflexión y al desarrollo personal en un entorno inclusivo y enriquecedor como son las bibliotecas públicas de Benalmádena.



para convencer a la Junta de Andalucía para que se siente a negociar con el grupo Tremon”, al tiempo que destacó que “el parque de atracciones Tívoli es un emblema de toda la Costa del Sol”. Por su parte, Víctor Navas recordó que tras

prácticamente un año de mandato del alcalde Juan Antonio Lara, “Tívoli sigue cerrado”, y criticó el acuerdo al que se ha “llegado con el grupo Tremon”, en alusión a la apertura de un aparcamiento propiedad del propio grupo.



# La Casa de la Cultura acogerá la III Jornada sobre Fibromialgia y Síndrome de Fatiga Crónica

El encuentro será mañana viernes, 10 de mayo, y posteriormente habrá un pequeño aperitivo a partir de las 14.00 horas

La Casa de la Cultura de Arroyo de la Miel acogerá mañana viernes, 10 de mayo, la III Jornada sobre la Fibromialgia y Síndrome de la Fatiga Crónica, organizada por la Asociación de Pacientes con Fibromialgia, Fatiga Crónica y Otras Enfermedades Reumáticas (Afibro Benalmádena).

Así, de 10.30 a 13.30 horas, se ofrecerán diferentes ponencias de la mano de terapeutas, psicólogas o asesoras de alimentación, entre otras, que abordarán cuestiones como "Fibromialgia y relación de pareja", "Estrés



emocional y fibromialgia" o "Alimentación y estilo de vida en pacientes con fibromialgia".

Estos últimos días, el miércoles y ayer jueves, de manera previa al evento, AFIBRO ha estado insta-

lando mesas informativas de 10.00 a 13.00 horas, primero en Benalmádena Pueblo, en Avda. Juan Luis Peralta el miércoles, y en Arroyo de la Miel, en la Plaza de Austria ayer jueves.

La pasada semana,



durante la presentación de esta jornada, la edil de Salud y Bienestar Social, Áurea Peralta, junto a representantes de la asociación, invitó a vecinos y visitantes a conocer de primera mano la problemática que además coincide con el Día Internacional de la Visibilidad de la Fibromialgia y de la Enfermería.

"La fibromialgia es una enfermedad que requiere del compromiso de todas las administraciones para darle visibilidad, ya que es

necesario concienciar a la ciudadanía de que resulta muy difícil de diagnosticar". Esta enfermedad, que afecta a mujeres de determinada edad, tiene la suerte de "contar con una asociación cuya labor es incalculable para toda Benalmádena", explicó Peralta.

La sede de AFIBRO +, que se encuentra en los bajos del edificio de Bienestar Social, está abierta para todos sus socios, "pudiendo así darse apoyo mutuo",

recordó. "Esta unión permite que se puedan ayudar, compartan impresiones y líneas de actuación, así como participar en diferentes actividades con el objetivo de afrontar mejor una enfermedad que tiene difícil cura".

Una vez que concluya la jornada, se ha previsto un pequeño aperitivo a las puertas de la asociación, en la plaza Adolfo Suárez (Pueblosol), a partir de las 14.00 horas.



## Sesión Informativa Programa GRATUITO para jóvenes menores de 30 años.

07/05/2024

¿Tienes menos de 30 años y buscas empleo? Inscríbete en esta sesión informativa.

Con el objetivo de dar a conocer el Programa Andalucía Joven Emprendre 23-24, cofinanciado por FSE+, de Acción Laboral, el Centro Municipal de Formación "Benalforma", organiza una sesión informativa.

Esta sesión va dirigida a las personas jóvenes y en ella se informará sobre qué es el Programa Andalucía Joven Emprendre 23-24, qué tipo de formación se pueden encontrar y que planteen sus dudas.

Esta sesión informativa tendrá lugar el próximo martes 14 de mayo en horario de 9:00 a 10:00 horas.

Inscríbete en Benalforma, sito en Paseo del Generalife nº 6, Arroyo de la Miel, Benalmádena, en horario de 9:30 a 13:30 horas o en

Telf. 952 56 20 85.

Email: [benalforma@benalmadena.es](mailto:benalforma@benalmadena.es)

## Técnico en Emergencias Sanitarias (TES) Enfermera/o Médica/o



**BUSCAMOS INCORPORAR NUEVAS PERSONAS VOLUNTARIAS TES Y MÁS PERFILES SANITARIOS EN LA UNIDAD DE EMERGENCIAS DE LAS ASAMBLEAS LOCALES DE MIJAS Y BENALMÁDENA.**

¿Quieres unirte al equipo?

- Escanea el QR
- ¡Inscríbete en el formulario!



Gracias a tu participación voluntaria, ¡Podrás recibir formación especializada en Emergencias!

**La persona responsable de la localidad elegida contactará contigo**





## El cineclub proyecta hoy "Un amor" de Isabel Coixet

Nueva cita con el séptimo arte hoy jueves, de la mano del cineclub "Más Madera". En esta ocasión, el colectivo proyectará la película "Un amor", adaptación de la novela de Sara Mesa que ha llevado a la pantalla Isabel Coixet.

Laia Costa, Hugo Silva o Ingrid García-Jonsson encabezan el reparto de una cinta que se llevó el Premio Pla-

tino a Mejor Interpretación Femenina y el Premio Gaudí a Mejor Guión Adaptado, además de estar nominada a 7 Premios Goya.

"Un amor" cuenta la historia de Nat, una joven que huye del estrés de la ciudad y se refugia en una casa de campo destartalada en un pueblo de la España rural más profunda. Tras lidiar con la hostilidad de la persona

que le alquila la casa y la desconfianza de los habitantes del pueblo, Nat se ve obligada a aceptar una inquietante proposición sexual que le hace su vecino Andreas. Este extraño y confuso encuentro dará lugar a una pasión obsesiva y desbordante.

La cita será en la Casa de la Cultura y la proyección comenzará a las 20.00 horas.

### HORÓSCOPOS

- ARIES.-** Tal vez sientas cierta agresión externa; recuerda que la disciplina y el orden te sacarán de problemas.
- TAURO.-** Tendrás una forma de ver las cosas que te permitirá obtener una buena percepción de los valores que quieres para tu vida.
- GÉMINIS.-** Prosperidad, generosidad y paciencia serán los pensamientos que deberías propiciar hoy. Lucha por los retos que te hayas fijado.
- CÁNCER.-** Tu mundo emocional se encontrará sumamente emotivo, pero al mismo tiempo controlado. ¡Felicidades!
- LEO.-** Logros, discernimiento, discreción, seguridad, prudencia y amor por la naturaleza serán lo más destacado en ti hoy.
- VIRGO.-** El estudio, la reflexión y la honradez de hoy en ti harán que quienes trabajan contigo te consideren una persona digna de confianza.
- LIBRA.-** Ganancias materiales y prosperidad serán lo que podrías conseguir hoy si te comportas de una forma práctica en los asuntos materiales.
- ESCORPIO.-** Utiliza tu mente y controla ese temperamento que tienes a veces, de lo contrario, entrarás en polémicas que no te traerán nada bueno.
- SAGITARIO.-** Con honradez, constancia, madurez y educación conseguirás más y mejores objetivos. Evita las discusiones.
- CAPRICORNIO.-** En el terreno laboral podría existir cierta tensión, pero también posibilidades de nuevos proyectos y de crecimiento.
- ACUARIO.-** Hoy podrías tener ciertas dificultades para actualizar tus nuevos proyectos. Sin embargo, habrá armonía en medio del cambio o las dificultades.
- PISCIS.-** Hoy podría ser un día de cambios: muéstrate amable y expresa tus emociones abiertamente, así lograrás mejores resultados.

### EL TIEMPO



mín. **16°C** / máx. **24°C**

Cielos con intervalos nubosos de nubes medias y altas. Temperaturas con pocos cambios. Vientos del este o sureste, con rachas fuertes en el interior, más intensas en las comarcas de Ronda y Antequera.

### LOTERÍAS



#### La Primitiva

Lunes 6-05-2024

LA PRIMITIVA 16-18-27-29-35-37 / C: 02 - R: 5



#### El Gordo

Domingo 5-05-2024

3-6-19-20-45 / N° CLAVE: 1

Empresa escandinava selecciona propiedades en venta y alquiler zona MIJAS - FUENGIROLA - BENALMÁDENA



INFORMACIÓN: Sra. Sorensen  
Telf. / Whatsapp: 640 934 371

## CHIRINGUITO PEPE Y CARMEN

ESTAMOSABIERTOS



ATUN ROJO - ESPETOS  
PESCAITOS FRITOS

Los Alamos, Paseo Marítimo, 79  
TORREMOLINOS - 952 37 46 95

Servicio de Cirugía General Vithas Xanit Internacional

## El mejor equipo con el mejor equipo.

Contamos con grandes profesionales dirigidos por los prestigiosos doctores Francisco Fernández García y Luis Lobato Bancalero, y nuestros quirófanos disponen de la tecnología más avanzada.

Hospital Vithas Xanit Internacional  
Av. de los Argonautas, s/n (29630)

Pide cita

vithas.es 952 367 190

vithas  
vivir para cuidarte

